¡ENCONTRAMOS EL LUGAR PERFECTO PARA TI!

Código:
29435

$ 1,400.00 MXN

¡ENCONTRAMOS EL LUGAR PERFECTO PARA TI!

SE RENTA NUEVO DEPARTAMENTO

Calle: Col: Playas de Tijuana Sección Jardines,
Tijuana, Baja California

COMENTARIOS DEL VENDEDOR

SE RENTA HERMOSO DEPARTEMENTO CON VISTA AL MAR Nuevo departamento en playas de tijuana con fácil acceso. Precio $1,400 Dlls Características - 3 Recamaras (Recamara principal con walking closet y baño propio) - Recamaras secundarias con balcon - 2 Baños completos - Sala/Comedor/Cocina - 2 Estacionamientos - Cuarto de lavado Amenidades - Elevador - Seguridad 24/7 - Circuito cerrado - Caseta con acceso restringido - Área verde con vista al mar - Fire pit - Área de asador. EasyBroker ID: EB-MZ4161

3 **2** **120.00** **2**

DATOS DEL VENDEDOR

Nombre: info@valuamas.net

Télefono:6649799316

Correo Electrónico:info@valuamas.net
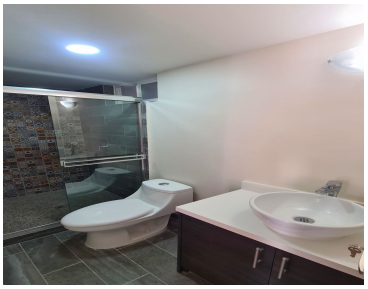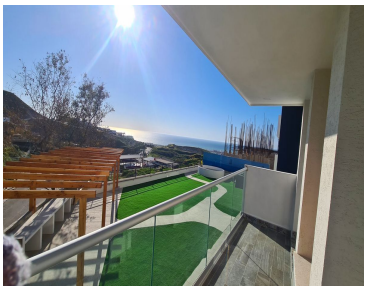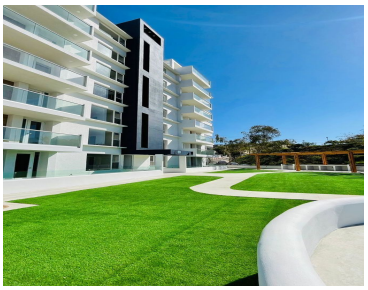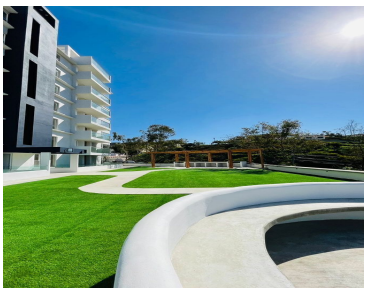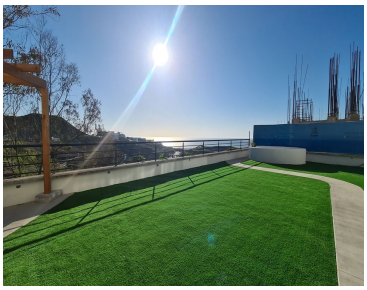
¡ENCONTRAMOS EL LUGAR PERFECTO PARA TI!