¡ENCONTRAMOS EL LUGAR PERFECTO PARA TI!

Código: 29264

$ 7,800,000.00 MXN

¡ENCONTRAMOS EL LUGAR PERFECTO PARA TI!

Casa en venta Del Paseo Residencial

Calle: Col: Del Paseo Residencial,
Monterrey, Nuevo León

COMENTARIOS DEL VENDEDOR

Casa en venta Del Paseo Residencial 2 niveles 200 m2 Terreno 310m2 Construcción Planta Baja Cochera con portón eléctrico para dos autos Recibidor Medio baño de visitas Sala Comedor Cocina Cuarto de servicio con baño completo Patio amplio con asador Lavandería techada Planta Alta Recámara principal con baño completo Recámara secunadria con baño completo Recámara secundaria Baño completo Precio $7,800,000 Más información 8181876108. EasyBroker ID: EB-MX0299

3 **4** **310.00** **2**

DATOS DEL VENDEDOR

Nombre: raquel@vibra.com.mx

Télefono:8181876108

Correo Electrónico:raquel@vibra.com.mx

¡ENCONTRAMOS EL LUGAR PERFECTO PARA TI!

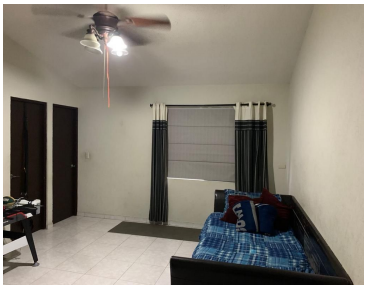
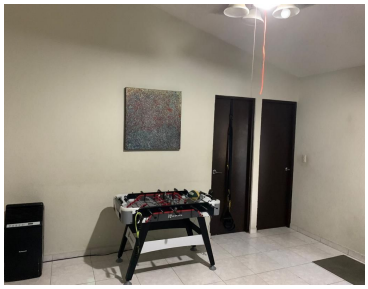

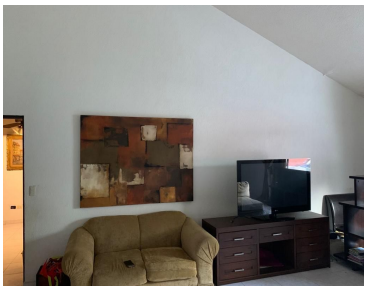

www.pinnmx.com