¡ENCONTRAMOS EL LUGAR PERFECTO PARA TI!

Código:
29261

$ 2,800,000.00 MXN

¡ENCONTRAMOS EL LUGAR PERFECTO PARA TI!

Departamento en Venta en Portales Norte

Calle: Eje Central **Col:** Portales Norte,
Benito Juárez, Ciudad de México

COMENTARIOS DEL VENDEDOR

Departamento en venta de 64.6 m2 de construcción, con vista interior, ubicado en 2do piso, Torre 621 Depto. 203, acceso por escaleras y elevador, 1 cajón de estacionamiento de servidumbre techado. Consta de 2 habitaciones, 2 baños, sala comedor, cocina y área de lavabo. Tiene piso laminado en habitaciones, piso cerámico en baños y piso de porcelanato en zona social y cocina. El condominio cuenta con seguridad las 24hrs y cisterna. Cercano a Buenavista, Garden del Valle, La Catrina Francisco Villa, San Simón Ticumac, Bodega Aurrera, y accesible a transporte público de metro, combi y camión; Vía de acceso por Eje Central Lázaro Cárdenas. EasyBroker ID: EB-MX2005

2 **2** **65.00** **1**

DATOS DEL VENDEDOR

Nombre: contacto@keeperpropiedades.com

Télefono:5584789655

¡ENCONTRAMOS EL LUGAR PERFECTO PARA TI!

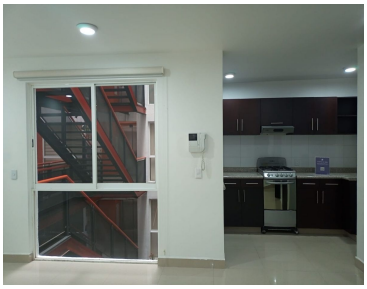
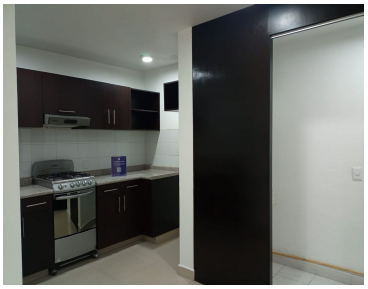

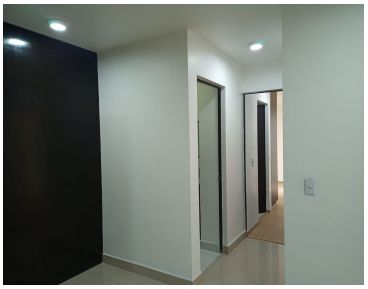
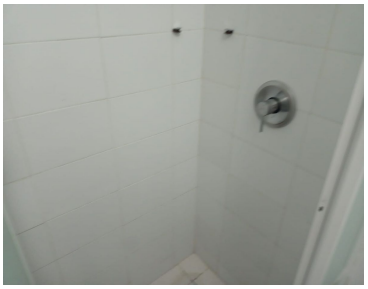

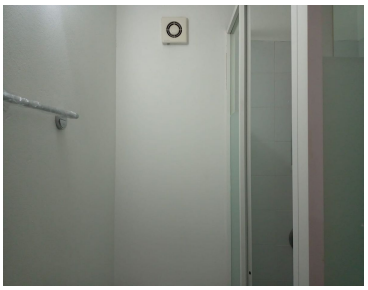

keeper