PINNMX

¡ENCONTRAMOS EL LUGAR PERFECTO PARA TI!

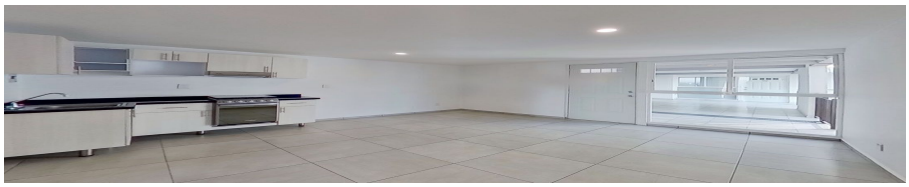

Código:
29244

$ 2,510,000.00 MXN

¡ENCONTRAMOS EL LUGAR PERFECTO PARA TI!

Departamento Calz De Tlalpan 1535, Portales Sur, Benito Juárez

Calle: Calzada De Tlalpan **Col:** Portales Sur,
Benito Juárez, Ciudad de México

COMENTARIOS DEL VENDEDOR

Departamento en venta de 66.12 m2 de construcción, con vista interior, desarrollado en dos plantas arquitectónicas, casa 91. Consta de 2 habitaciones, 1 baño, sala comedor, cocina y área de lavabo . Tiene piso cerámico en todo el conjunto. Cercano a Sanborns Ermita, Centro social y deportivo Churubusco, Museo Nacional de las Intervenciones Mercado Portales 30 Zona, y accesible a transporte público de metro, camion y combi; Vía de acceso por Calz de Tlalpan. EasyBroker ID: EB-MX2320

2 **1** **66.00**

DATOS DEL VENDEDOR

mbre: DKHomesmx@gmail.com

Télefono:+527296326739

Electrónico:DKHomesmx@gmail.com

¡ENCONTRAMOS EL LUGAR PERFECTO PARA TI!

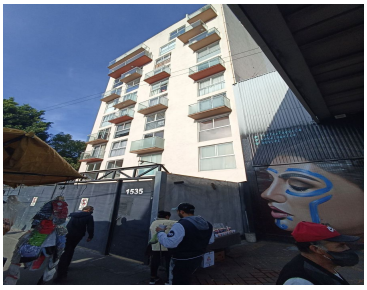

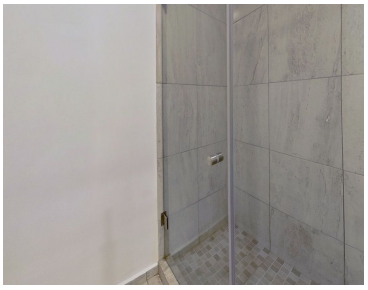

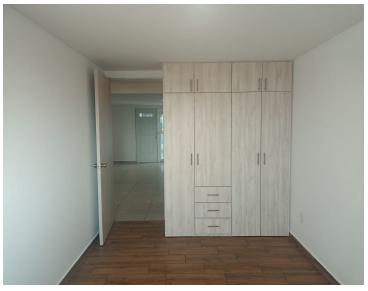
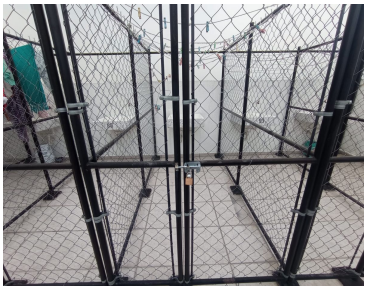
91