¡ENCONTRAMOS EL LUGAR PERFECTO PARA TI!

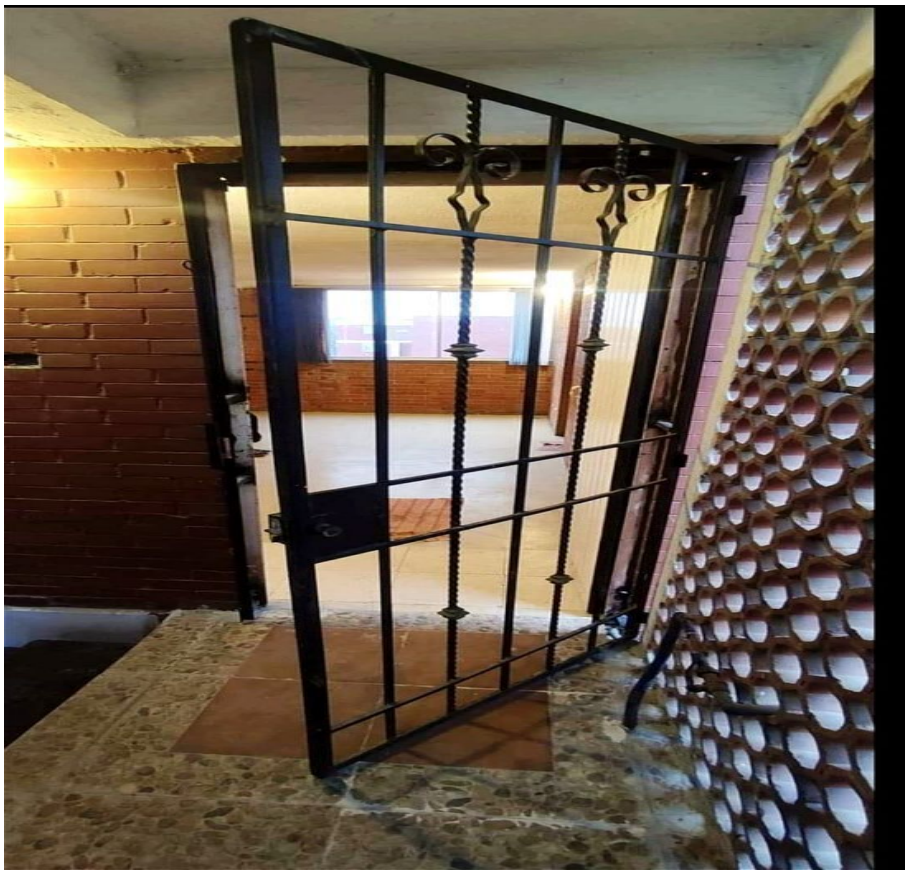

Código: 29042

$ 580,000.00 MXN

¡ENCONTRAMOS EL LUGAR PERFECTO PARA TI!

Venta de Departamento en Coacalco

Calle: 613 **Col:** San Rafael Coacalco,
Coacalco de Berriozábal, México

COMENTARIOS DEL VENDEDOR

Departamento en Venta Unidad Habitacional San Rafael Coacalco Excelente ubicación cercano a transporte, comercio local, escuelas, hospital, plazas comerciales. Características: PRECIO $580,000.00 Edificio C Departamento 501 Nivel 5 Superficie 58.68 m2 Antigüedad 31 años Consta : Sala, Comedor, cocina , baño, 3 Recámaras, patio de servicio. Aceptamos Crédito: Infonavit o Bancario Pago Recursos propios PRECIO no incluye gastos de Escritura Agenda tu cita previa Vanesa Hernández Pacheco https://wa.me/bienesraicesluva CEL 55 71 42 54 12. EasyBroker ID: EB-MX6779

3 **1** **58.00**

DATOS DEL VENDEDOR

Nombre: bienesraicesluva@gmail.com

Télefono:5571425412

Correo Electrónico:bienesraicesluva@gmail.com

¡ENCONTRAMOS EL LUGAR PERFECTO PARA TI!

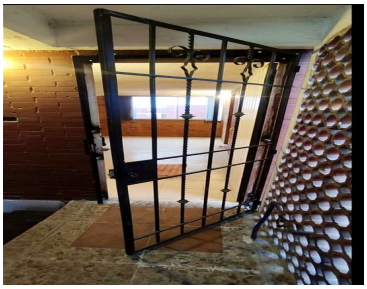
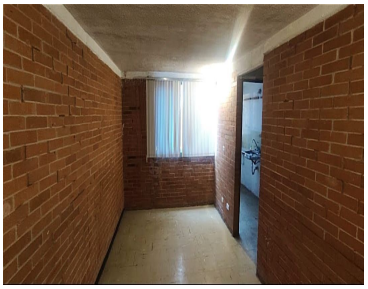

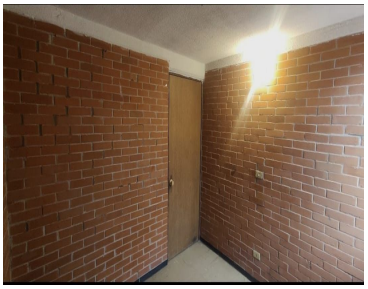

www.pinnmx.com