PINNMX

¡ENCONTRAMOS EL LUGAR PERFECTO PARA TI!

Código:
28415

$ 1,958,100.00 MXN

¡ENCONTRAMOS EL LUGAR PERFECTO PARA TI!

OFICINA EN VENTA EN MERIDA EN BUSINESS HUB ORION

Calle: ORION **Col:** Maya,
Mérida, Yucatán

COMENTARIOS DEL VENDEDOR

OFICINA EN VENTA EN MERIDA EN BUSINESS HUB ORION ¡BUSINESS HUB ORION, TU MEJOR OPCIÓN! ¡Estás a tiempo de tomar la mejor decisión! ORIÓN BISINESS HUB Es el nuevo concepto de oficinas corporativas, es un desarrollo de 12 pisos, compuesto por una: -Planta baja de área comercial -5 niveles de estacionamiento helicoidal -6 niveles de espacios corporativos, distribuidos de manera estratégica para todo tipo de necesidades, garantizando el máximo nivel de comodidad y funcionalidad en sus más de 4500 m2, con una increíble vista panorámica de la mejor zona comercial de la ciudad. al Norte de Mérida, UBICADO: En la principal vía de acceso de la ciudad, Periférico Lic. Manuel Berzunza y Berzunza, pensado en ofrecer los más cómodos y accesibles espacios comerciales y corporativos del todo el sureste del país. AMENIDADES: -Centro de copiado -Área de Coffee Break -Centro de impresión -Comedor comunitario -Control de accesos. -Seguridad 24 hras. -Roof Garden para eventos -3 Elevadores de alta tecnología -Baños comunes cada dos niveles -4 amplias salas de juntas de uso común totalmente equipadas con tecnología de punta -Jardines internos y áreas verdes para liberar la presión del escritorio -En Orión Business Hub contamos con 260 puestos de estacionamientos, helicoidal y externo, que satisfaga las necesidades de usuarios y visitantes. CONDICIONES: • Apartado: $20,000.00 • Enganche: 33% • Financiamiento hasta de 10 años • Recursos: Crédito bancario ---PUBLICADO--- Oficina: B24 | Piso: 10 | 1 cajon de estacionamiento | 28.69m2 - T:40.61 *Propiedad sujeta a disponibilidad. *Los precios publicados son de referencia y no constituyen una oferta vinculante y pueden ser modificados por el propietario o desarrollador en cualquier momento y sin previo aviso. *Los precios acá publicados no incluyen cantidades generadas por contratación de créditos hipotecarios ni gastos adicionales, derechos e impuestos notariales, rubros que se determinarán en función de los montos variables de conceptos de crédito, aranceles de Notarios y legislación fiscal aplicable. *Disponibilidad y precios sujetos a cambio sin previo aviso. *No incluye gastos de escrituración ni avalúo. *Las fotos y renders utilizados para la publicación son meramente ilustrativos, las características del inmueble podrían variar. *El cumplimiento de garantías es responsabilidad del propietario vendedor o del desarrollador según sea el caso. *Consulta nuestro aviso de privacidad en nuestra página https://www.vanguardia.in/AvisoDePrivacidad. EasyBroker ID: EB-FR6693

0 **1** **28.69** **1**

DATOS DEL VENDEDOR

Nombre: carlos.guzman.javier@hotmail.com

Télefono:9991464568

¡ENCONTRAMOS EL LUGAR PERFECTO PARA TI!

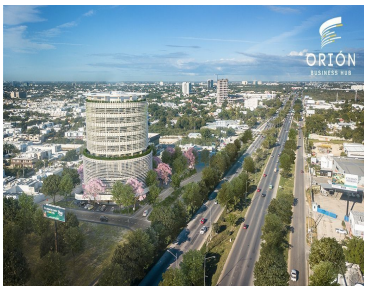

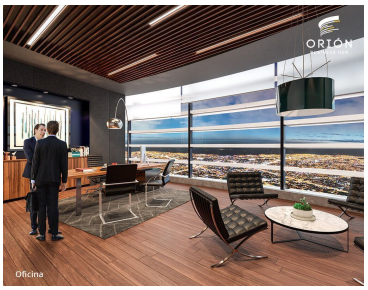

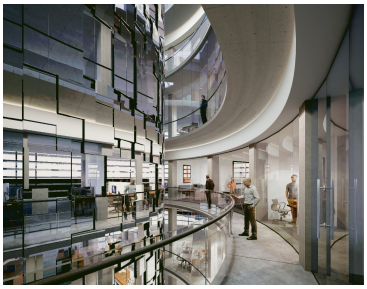

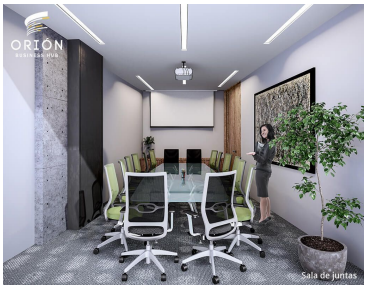

www.pinnmx.com