PINNMX

¡ENCONTRAMOS EL LUGAR PERFECTO PARA TI!

Código: 28263

$ 223,500.00 MXN

¡ENCONTRAMOS EL LUGAR PERFECTO PARA TI!

Terreno urbanizado en venta en Chicxulub

Calle: Col: Chicxulub Puerto,
Progreso, Yucatán

COMENTARIOS DEL VENDEDOR

Proyecto urbanizado con drenaje pluvial, servicios de alumbramiento público y energía eléctrica subterránea en avenida principal, así como pavimentación en las calles y amenidades . Aumentamos las posibilidades de adquirir este u otro terreno ya que creamos planes de financiamiento de hasta 60 meses; así tu inversión se encuentra segura, ya que podrás tangibilizar tu proyecto mucho antes de liquidar tu plan. La Casa Club es un espacio diseñado como pieza clave para la tranquilidad de quienes inviertan, estará habilitada con control de acceso y recepción, para tranquilidad y seguridad de los miembros de la comunidad. Dentro de las amenidades se encuentra una terraza abierta, así como una piscina. El edificio diseñado para convivir con la naturaleza que lo rodea, también tendrá un rooftop/bar, además de un salón de usos múltiples. *El precio exhibido es de un lote de 300 metros cuadrados en esquina, pagando de contado. Los precios varían según el método y tiempo de pago, el tamaño del lote, y la ubicación del mismo. EasyBroker ID: EB-MW3416

0 0 0.00

DATOS DEL VENDEDOR

Nombre: ocamporealstate@gmail.com

Télefono:+529999100303

Correo Electrónico:ocamporealstate@gmail.com

¡ENCONTRAMOS EL LUGAR PERFECTO PARA TI!

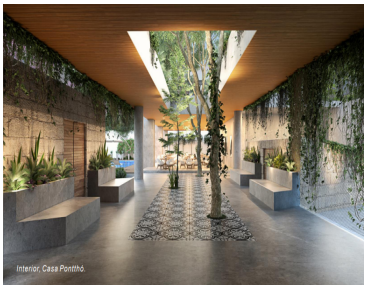

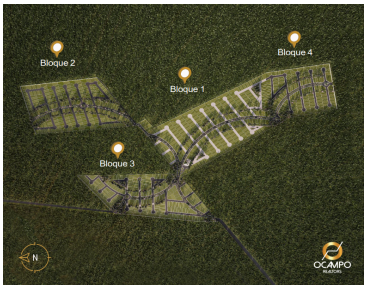

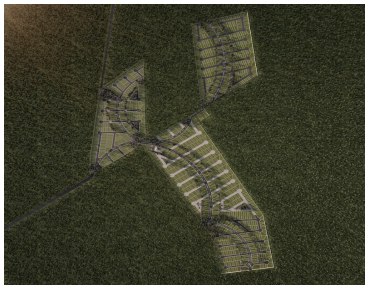

www.pinnmx.com