PINNMX

¡ENCONTRAMOS EL LUGAR PERFECTO PARA TI!

Código: 28099

$ 9,000,000.00 MXN

¡ENCONTRAMOS EL LUGAR PERFECTO PARA TI!

Departamento en Venta, para entrega inmediata en MERIDEN.

Calle: Col: Cabo Norte,
Mérida, Yucatán

COMENTARIOS DEL VENDEDOR

Disponible de entrega inmediata Departamento ubicado dentro de la primer comunidad planeada del sureste (Cabo Norte) comprende de 145 Hectáreas que albergan el centro comercial mas grande y mas moderno de Mérida: PLAZA LA ISLA, el SPORT WORLD mas grade la cadena a nivel nacional, uno de los colegios de mayor prestigio en Mérida: COLEGIO TERESIANO, ubicacion AAA a solo 20 minutos de la playa. En este complejo residencial podrás habitar con seguridad y tranquilidad ideal para jubilados y familias *Caseta de seguridad con acceso controlado *Vigilancia 24/7 *Barda perimetral con cerco electrónico *Infinity Pool *Spa con sauna, vapor, área de masajes *Salon de usos múltiples *GYM *Hamaca Lounge *Salon para Adultos *Terraza *Cofee bar *Pet Park *Lagos artificiales *Casa Club *Canchas de Tenis Equipamiento *Espina verde recorrido de 5 Km *10 hectareas de lagos *11 hectareas de jardines *5 Parques Tematicos (Aqua Park, Baby Park, Adult Park, Fitness Start) *Casa Club con: * 2 canchas de Tenis *2 canchas de Padel *Bar y terraza con vista al lago *Sanitarios para niños y para adultos con Sauna *Ludoteca *Salón de juegos con mesa de pin- pon *Alberca semiolimpica con 3 carriles de nado acabado de chucum *Bar y fuente de sodas de alberca *Bussines center Distribución arquitectónica UNA SOLA PLANTA -Cochera para 2 autos techados -Sala -Comedor -Cocina equipada -Reacamara principal con baño independiente -Recámara 2 con closet vestidor y baño completo -Recamara 3 con closet y baño completo -Area de lavado -Cuarto de servicio con baño completo -Terraza techada -Balcón Equipamiento -Closets Vestidores -Cancéles en baños -Aires acondicionados -Muebles de baño -Cocina equipada -Bodega Se vende sin muebles TÉRMINOS DE COMPRA : 15% de enganche mínimo a la firma de contrato de compraventa 85% a la firma de escritura Acepta créditos bancarios y recursos propios. EasyBroker ID: EB-FW0323

3 **4** **190.00** **2**

DATOS DEL VENDEDOR

re: danielsilva@homeyucatan.com

Télefono:9991092000

ctrónico:danielsilva@homeyucatan.com

¡ENCONTRAMOS EL LUGAR PERFECTO PARA TI!

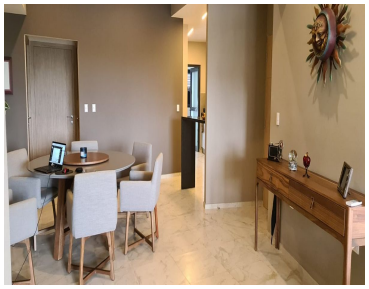

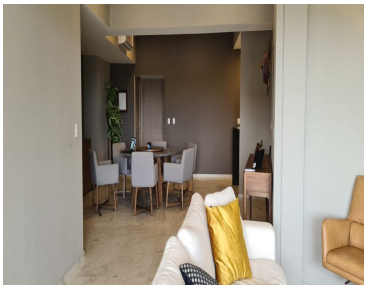

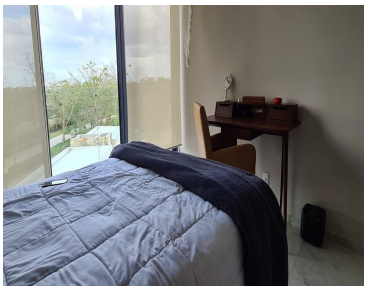
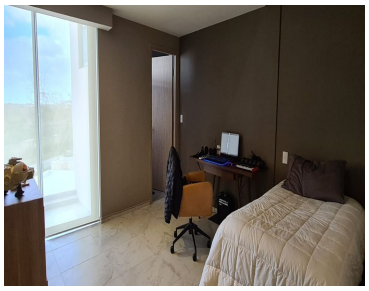
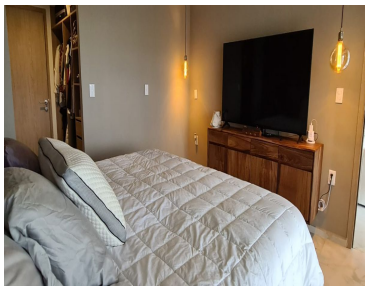

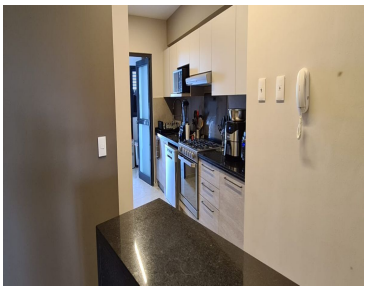

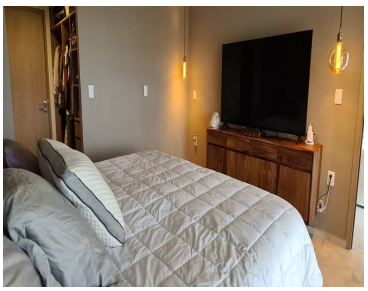

CABO NORTE
LA ISLA

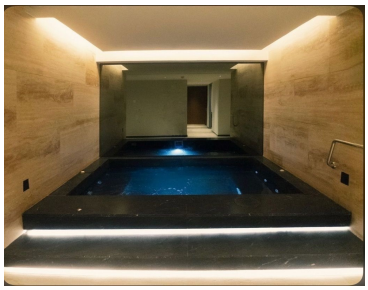

www.pinnmx.com