¡ENCONTRAMOS EL LUGAR PERFECTO PARA TI!

Código:
28047

$ 13,000.00 MXN

¡ENCONTRAMOS EL LUGAR PERFECTO PARA TI!

DEPARTAMENTO EN RENTA EN AVENIDA DE LOS MAESTROS

Calle: Maestros **Col:** La Normal,
Guadalajara, Jalisco

COMENTARIOS DEL VENDEDOR

Departamento en RENTA, con una ubicación perfecta a unos pasos del Acuario Michin, Parque Alcalde, Glorieta de la Normal, a unos minutos de la hermosa catedral de Guadalajara. Vías optimizadas para peatones, ciclistas y automovilistas, cerca de bancos, plazas, escuelas, templos, centros comerciales. La torre cuenta con locales comerciales en planta baja, estacionamiento subterráneo, elevador, paneles solares y Roof Garden. Departamento de 2 recamaras la principal con baño vestidor, la secundaria con closet, 2 baños completos, sala, comedor, cocina integral con estufa y campana, área de lavado,balcón y 1 cajón de estacionamiento. EXCLUSIVO PREVIA CITA DISPONIBLE A PARTIR DEL 1 5 DE MARZO. EasyBroker ID: EB-MP4574

2 **2** **76.22** **1**

DATOS DEL VENDEDOR

Nombre: direccion@italiabienesraices.

Télefono:3332273701

¡ENCONTRAMOS EL LUGAR PERFECTO PARA TI!

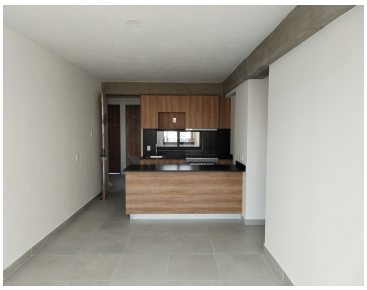

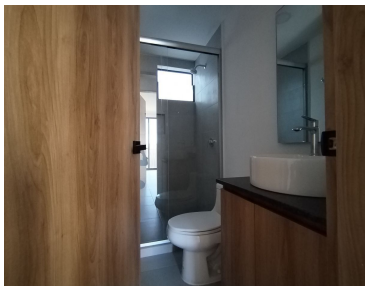
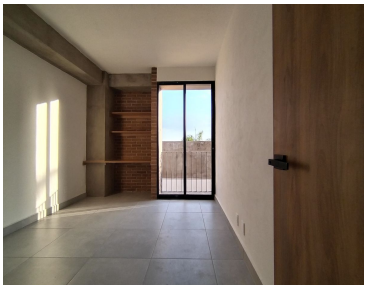

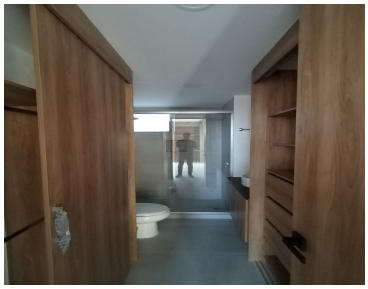

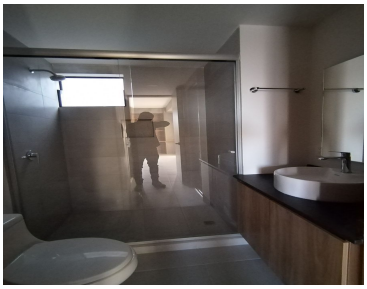

www.pinnmx.com