PINNMX

¡ENCONTRAMOS EL LUGAR PERFECTO PARA TI!

Código:
28003

$ 41,000.00 MXN

¡ENCONTRAMOS EL LUGAR PERFECTO PARA TI!

Plaza Viena

Calle: Viena **Col:** Plazas del Condado,
Atizapán de Zaragoza, México

COMENTARIOS DEL VENDEDOR

Hermosa casa en un conjunto cerrado, Toda la casa es muy iluminada y calidad, las recamaras cuentan con muy bonita vista, sala de doble altura, comedor con acceso a la terraza, cocina muy practica con alacena totalmente equipada, ademas tiene lavavajillas y espacio para un desayunador con vista al jardin, tiene dos bodegas de muy buen tamaño, cuenta con tres recamaras, la principal con vestidor y baño, las secundarias comparten baño y cada una cuenta con su vestidor, el conjunto cuenta con un jardin comun muy grande, tiene chimenea en la sala y un jardín propio de excelente tamaño. Equipamiento: Calefacción Cisterna El fraccionamiento es uno de los mas seguros de zona esmeralda, cuenta con vigilancia las 24hrs, ademas de camaras de seguridad en todo el fraccionamiento, esta muy bien ubicado y de facil acceso, area verde comunal_y estacionamiento de visitas para mas de 20 autos. EasyBroker ID: EB-MS9242

3 **2** **305.00** **4**

DATOS DEL VENDEDOR

mbre: cinnovareal@hotmail.com

Télefono:5521655131

lectrónico:cinnovareal@hotmail.com

¡ENCONTRAMOS EL LUGAR PERFECTO PARA TI!

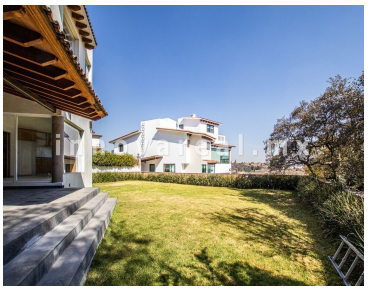

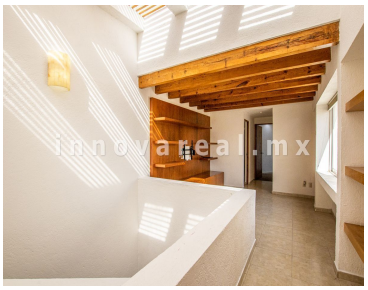

www.pinnmx.com