¡ENCONTRAMOS EL LUGAR PERFECTO PARA TI!

Código:
27951

$ 4,705,720.00 MXN

¡ENCONTRAMOS EL LUGAR PERFECTO PARA TI!

CASA EN VENTA EN ZIBATA, QUERÉTARO

Calle: Col: Zibatá,
El Marqués, Querétaro

COMENTARIOS DEL VENDEDOR

Pregunta por las promociones de mes Casas en condominio en fraccionamiento ZIBATA Se localiza a menos de 100 mts. de lo que será el Town Center , el cual se concentrarán una serie de servicios, como bancos, tienda, oficinas, restaurantes, cafés, etc., del campo de Golf, del parque SAKI para que toda la familia se reúna hacer ejercicio en sus increíbles canchas de padel, futbol, basquetbol, etc., y a unos pasos del primer centro comercial y de servicios Plaza Xentric. Plusvalía: por ubicación y concepto no menos del 7% de plusvalía anual. Modelo Zagre . Distribución: Planta baja: Estacionamiento para dos autos Pasillo lateral. Medio baño Sala - comedor Cocina equipada. Terraza o Patio (con piso firme). Recamara con closet y baño completo. Primer piso: Sala de tv Recamaras con vestidor y baño. Recamara con closet y baño. Segundo Piso: Sala de tv Baño completo. Roof Garden. Equipo a destacar: Ventanas de PVC herméticas, canceles de cristal en baños, mosquiteros, cisterna, Hidroneumático, iluminación led. Amenidades Interiores del condominio: 700 m2 de área verde, palapa con asadores, alberca, casa club y juegos infantiles, acceso controlado 24 horas. 4 modelos de casas totalmente equipadas Precio sujeto a cambios sin previo aviso Si necesitas asistencia o tienes preguntas, siéntete libre de contactarnos. EasyBroker ID: EB-KV2240

3 **4** **222.44** **2**

DATOS DEL VENDEDOR

Nombre: grupojaambe@gmail.com

Télefono:4421492146

¡ENCONTRAMOS EL LUGAR PERFECTO PARA TI!

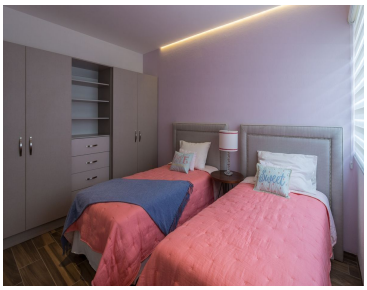

www.pinnmx.com