¡ENCONTRAMOS EL LUGAR PERFECTO PARA TI!

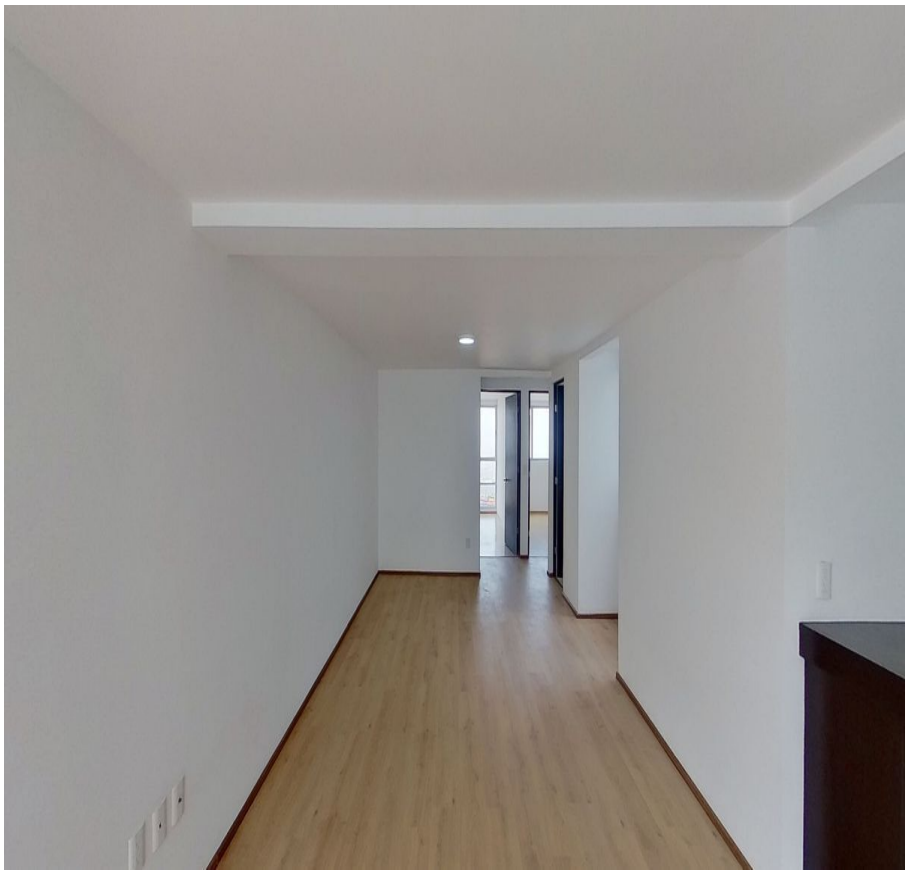

Código:
27906

$ 2,277,000.00 MXN

¡ENCONTRAMOS EL LUGAR PERFECTO PARA TI!

Departamento Cruz Del Farol, Miguel Hidalgo, Tlalpan

Calle: Cruz Del Farol **Col:** Miguel Hidalgo 2A Sección, Tlalpan, Ciudad de México

COMENTARIOS DEL VENDEDOR

Departamento en venta de 87.22 m2, ubicado en Cruz del Farol Ext. 69, depto. 402, Piso 3, Torre A, CDMX, cuenta con sala-comedor, cocina, 2 habitaciones, 1 baño completo, área de lavado y 1 cajón de estacionamiento techado. Los tipos de acabados son piso laminado en sala-comedor, habitaciones, en cocina y baño con piso y enchape cerámico, muros con yeso en acabado fino, en sus zonas aledañas tiene opciones recreativas como Centro Comercial Perisur, Plaza Cuicuilco, Parque lineal México-Morelos, Deportivo Primaveras, Parque Ecológico de la Ciudad de México, centros de autoservicio como Bodega Aurrera Express Los Tulipanes, Mercado de 21 de abril, Bodega Aurrera Picacho Ajusco y medios de transporte STC Estación Normal, Colegio Militar y Cuitláhuac. El conjunto cuenta con seguridad 24 horas y cisterna. EasyBroker ID: EB-MW5811

2 **1** **87.00** **1**

DATOS DEL VENDEDOR

Nombre: DKHomesmx@gmail.com

Télefono:+527296326739

¡ENCONTRAMOS EL LUGAR PERFECTO PARA TI!

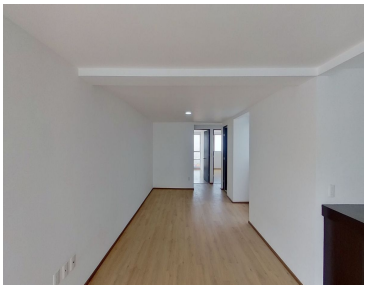

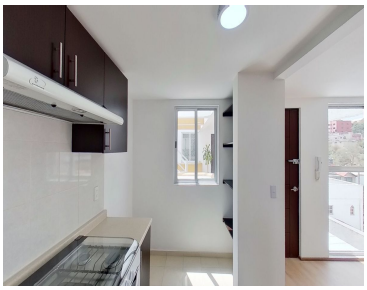
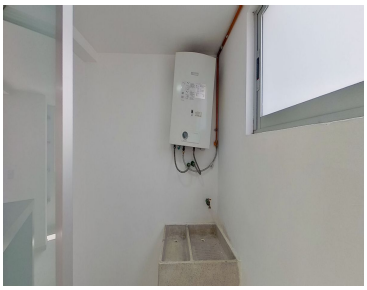
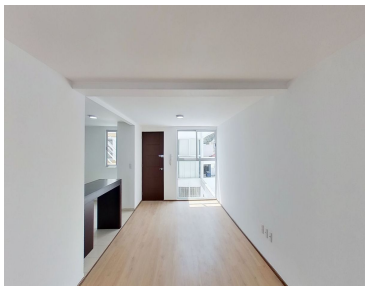
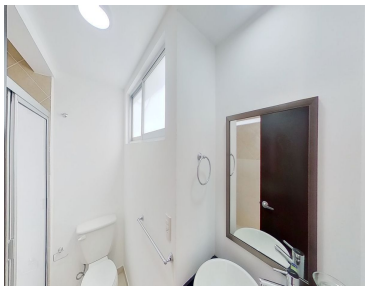

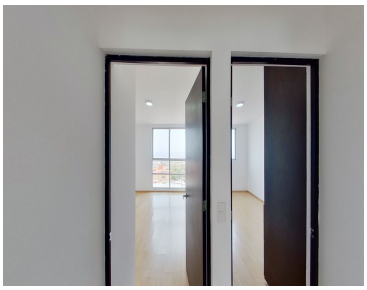
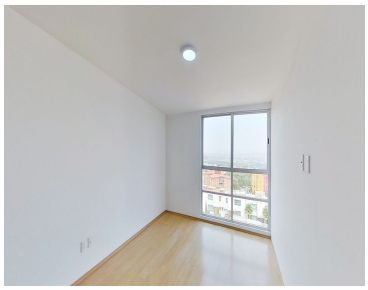
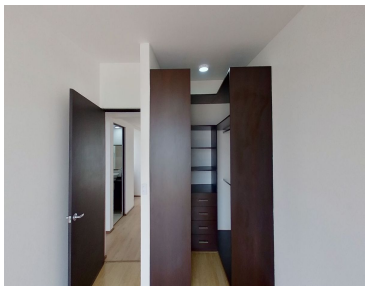

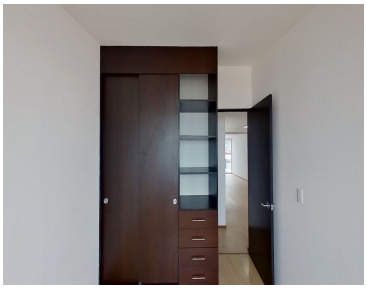

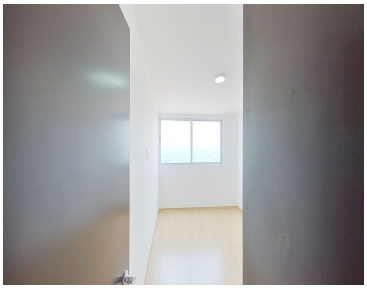
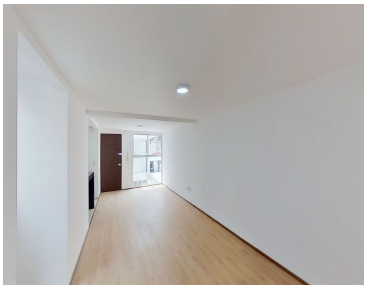

www.pinnmx.com