¡ENCONTRAMOS EL LUGAR PERFECTO PARA TI!

Código:
27777

$ 1,700,000.00 MXN

¡ENCONTRAMOS EL LUGAR PERFECTO PARA TI!

Casa en Venta & Renta bosques de las Lomas

Calle: Col: Bosques de las Lomas,
Cuajimalpa de Morelos, Ciudad de México

COMENTARIOS DEL VENDEDOR

Hermosa casas en bosque de las Lomas Muy iluminada y calientita. Con cuatro habitaciones, todas con baño y vestidor Sala comedor con agradable vista al jardín y doble altura. Cocina grande, cinco cajones de estacionamiento. Ubicado en la zona alta de bosques de las Lomas Cerca de centro comercial de Duraznos. EasyBroker ID: EB-CK9964

4 **4** **750.00** **5**

DATOS DEL VENDEDOR

Nombre: marielle@crownrealestate.mx

Télefono:5543470115

Correo Electrónico:marielle@crownrealestate.mx

¡ENCONTRAMOS EL LUGAR PERFECTO PARA TI!

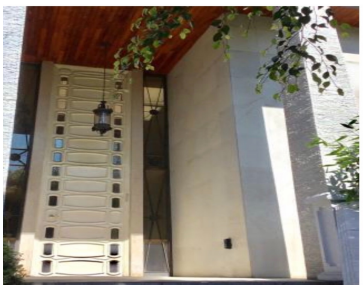

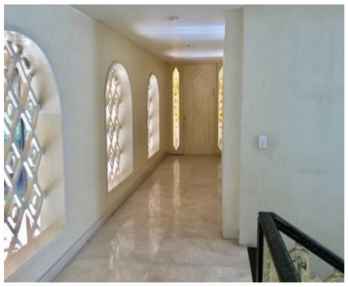

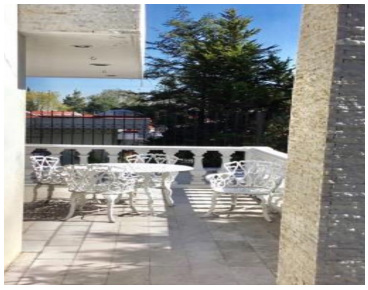

www.pinnmx.com