¡ENCONTRAMOS EL LUGAR PERFECTO PARA TI!

Código:
27641

$ 9,900,000.00 MXN

¡ENCONTRAMOS EL LUGAR PERFECTO PARA TI!

HERMOSA CASA EN CONDOMINIO EN OLIVAR DE LOS PADRES

Calle: OLIVAR DE LOS PADRES **Col:** Olivar de los Padres,
Álvaro Obregón, Ciudad de México

COMENTARIOS DEL VENDEDOR

La casa está en un condominio horizontal, la casa es muy funcional y brinda espacios perfectos para la familia. Su ambiente es armonioso, tiene mucha luz, la cocina es abierta, por lo que propone una invitación a la integración de la familia. El condominio horizontal está ubicado en una calle con poco tránsito, su ubicación es buena, lo que permite acceder a las vialidades fácilmente, además de estar en la zona comercial cerca, club, por mencionar algunos. DESCRIPCIÓN - 3 recámaras cada una con su propio baño; dos de ellas tienen vestidor y otra closet. - Sala y Comedor - Cocina abierta - 2 Áreas de T.V. / oficinas - Terraza ÁREAS COMUNES - Vigilancia - Jardín En caso de estar interesados en la propiedad, nos pueden contactar: vía correo electrónico, WhatsApp o teléfono; para agendar una cita. Gracias Tenemos más opciones en nuestra página de internet. www.cmatusrealty.com. Gracias 8888 54121381948. EasyBroker ID: EB-MW4345

3 **3** **332.00** **3**

DATOS DEL VENDEDOR

Nombre: info@cmatusrealty.com

Télefono:5555010198

Correo Electrónico:info@cmatusrealty.com

¡ENCONTRAMOS EL LUGAR PERFECTO PARA TI!

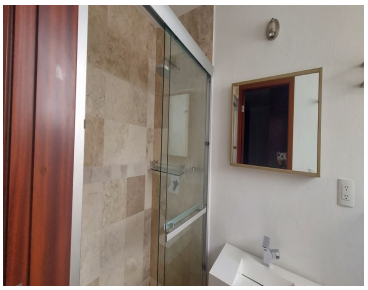

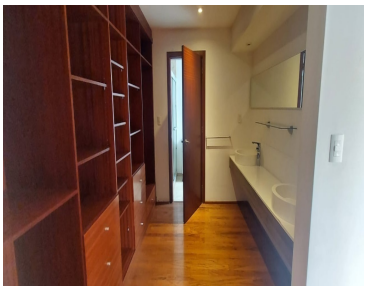

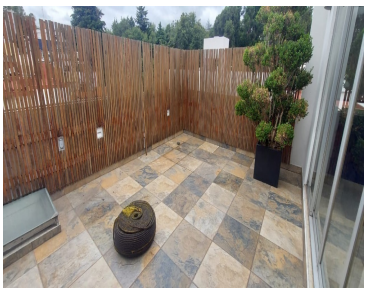
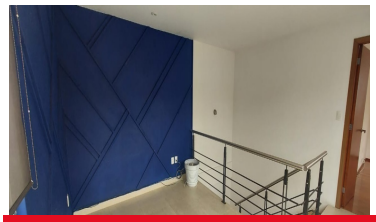

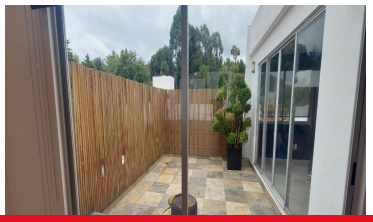

www.pinnmx.com