¡ENCONTRAMOS EL LUGAR PERFECTO PARA TI!

Código:
27482

$ 14,500.00 MXN

¡ENCONTRAMOS EL LUGAR PERFECTO PARA TI!

Renta departamento en Guadalupe Tepeyac

Calle: Sara **Col:** Guadalupe Tepeyac,
Gustavo A. Madero, Ciudad de México

COMENTARIOS DEL VENDEDOR

Renta de bonito departamento con seguridad las 24 horas. Lindo y amplio departamento ubicado en la Colonia "Guadalupe Tepeyac" . Descripción de la propiedad: -2 Recamaras -2 Baños completos -Balcón en recamara y estancia. -2 Lugares de estacionamiento -Piso 4 - 90mt2 Amenidades: -GYM -Salon para fiestas o eventos. -Ludoteca. -Roof Garden $14,500 Incluye Mantenimiento. EasyBroker ID: EB-HB5470

2 **2** **90.00** **2**

DATOS DEL VENDEDOR

Nombre: ventasbrigo@gmail.com

Télefono:442-115-3149

Correo Electrónico:ventasbrigo@gmail.com

¡ENCONTRAMOS EL LUGAR PERFECTO PARA TI!

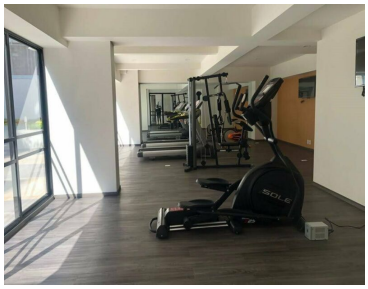
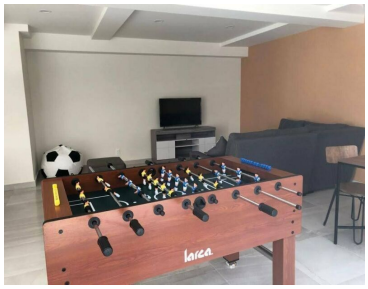

www.pinnmx.com