¡ENCONTRAMOS EL LUGAR PERFECTO PARA TI!

Código:
27427

$ 44,000.00 MXN

¡ENCONTRAMOS EL LUGAR PERFECTO PARA TI!

Departamento en Renta o Venta en Central Park

Calle: Diagonal San Jorge **Col:** Vallarta San Jorge, Guadalajara, Jalisco

COMENTARIOS DEL VENDEDOR

Departamento único por su excepcional decoración, calidad en acabados y vista desde el piso 13 Tipo B. Central Park tiene excelente seguridad, gran conectividad y ubicación en la ciudad. Las amenidades son extraordinarias: infinity pool, gimnasio en la misma torre y otro gimnasio con el mejor equipamiento dentro del desarrollo, sala de cine, spa para damas y otro para caballeros con jacuzzi, sauna y vapor, restaurante con room service, varias salas, hay billar y es pet friendly. Son 132m2 distribuidos en 2 recámaras, la recámara principal tiene vestidor y salida al balcón. Hay dos baños completos, amplia sala comedor que se conecta con el balcón y dos cajones de estacionamiento en tándem en la misma torre. ** NO Mascotas** *Mantenimiento Incluido* Se renta totalmente amueblado en $44,000.00 pesos. Se vende amueblado en $8,360,000.00 pesos. EasyBroker ID: EB-LE5067

2 **2** **132.00** **2**

DATOS DEL VENDEDOR

Nombre: contacto@valiainmobiliaria.c

Télefono:3331174253

¡ENCONTRAMOS EL LUGAR PERFECTO PARA TI!

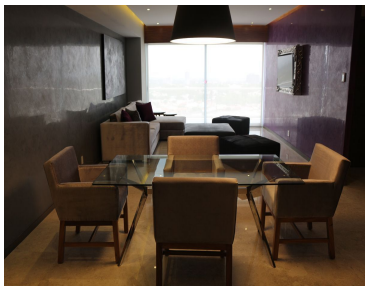

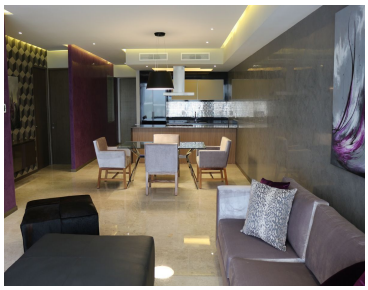

www.pinnmx.com