¡ENCONTRAMOS EL LUGAR PERFECTO PARA TI!

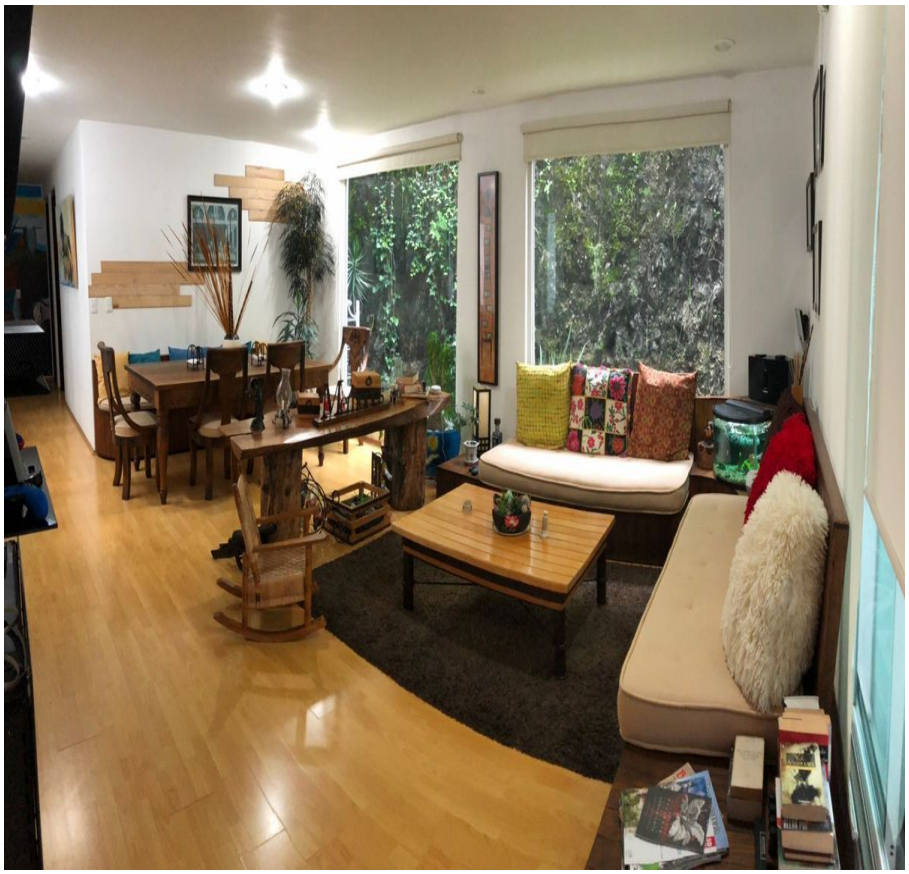

Código: 27325

$ 2,550,000.00 MXN

¡ENCONTRAMOS EL LUGAR PERFECTO PARA TI!

$2'550,000.00 DEPTO. EN RESIDENCIAL PEDREGAL SAN MATEO NOPALA, NAUC.

Calle: Del Río **Col:** San Mateo Nopala,
Naucalpan de Juárez, México

COMENTARIOS DEL VENDEDOR

Aprovecha¡¡¡ Excelente departamento en el corazón de Camino Real a San Mateo Nopala, a una calle de la vía principal. Conjunto de 60 deptos. en 3 torres. Ubicado en la parte posterior de un primer nivel, lo que le brinda privacidad, máximo confort e iluminación natural. Desarrollado en 120m2; consta de recibidor, sala-comedor, medio baño, cocina equipada, área de lavado, 3 recámaras, 2 baños completos (1 en recámara principal), 2 lugares de estacionamiento, canceles piso a techo, balcones y vistas jardinadas al exterior. Acceso controlado 24hrs., caseta de vigilancia, acceso automatizado al edificio, elevador, estacionamiento para visitas, cisterna y gas estacionario. *Excelentes acabados *Conjunto amigable con mascotas *Se aceptan créditos. $1,500.00 cuota de mantenimiento. EasyBroker ID: EB-FP0501

3 **2** **120.00** **2**

DATOS DEL VENDEDOR

Nombre: soluciones8.infinitas@gmail.com

Télefono:5525316391

Correo Electrónico:soluciones8.infinitas@gmail.com

¡ENCONTRAMOS EL LUGAR PERFECTO PARA TI!

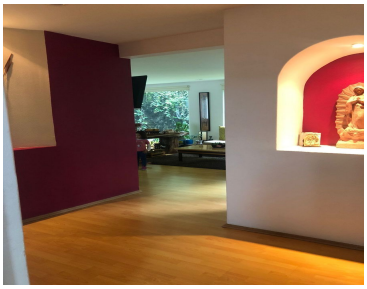
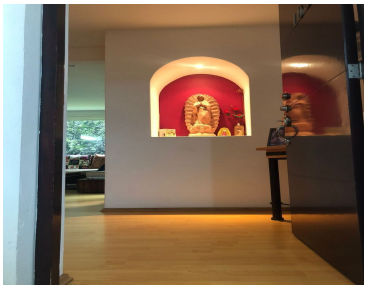

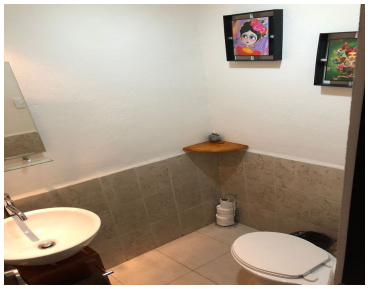

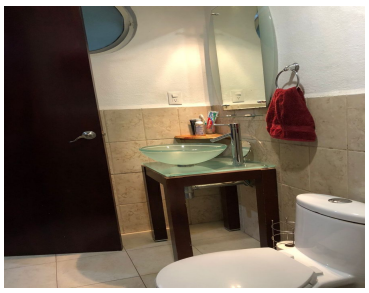

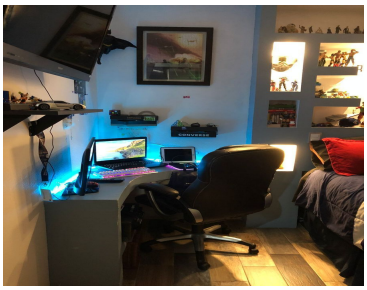

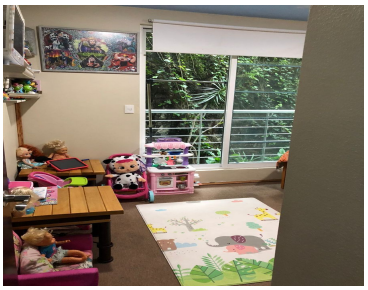

www.pinnmx.com