PINNMX

¡ENCONTRAMOS EL LUGAR PERFECTO PARA TI!

Código:
27170

$ 6,500,000.00 MXN

¡ENCONTRAMOS EL LUGAR PERFECTO PARA TI!

Casa en Venta en Boulevares (recién remodelada)

Calle: Col: Boulevares,
Naucalpan de Juárez, México

COMENTARIOS DEL VENDEDOR

Casa totalmente remodelada en Boulevares Planta Baja: - Estancia amplia e iluminada - Estudio, Sala de TV u Oficina - Cocina Integral - Patio de servicio - Área de servicio con espacio para bodega y equipamiento de lavado. - Patio trasero con jardinera. - Garaje para 2 autos. Planta superior: - Tres recámaras - Recámara principal con baño - Dos recámaras secundarias comparten un baño completo - 4a recámara, sala de televisión o estudio. EasyBroker ID: EB-MV5507

4 **2** **215.00** **2**

DATOS DEL VENDEDOR

Nombre: alfredo.monjaraz@businessproperty.com.mx

Télefono:5578120432

Correo Electrónico:alfredo.monjaraz@businessproperty.com.mx

¡ENCONTRAMOS EL LUGAR PERFECTO PARA TI!

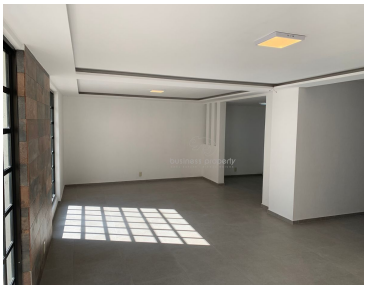

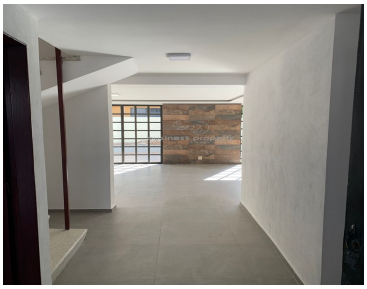

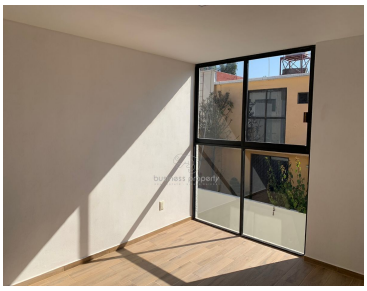

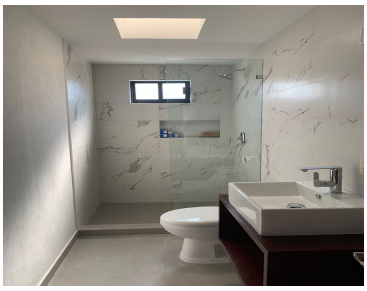

www.pinnmx.com