¡ENCONTRAMOS EL LUGAR PERFECTO PARA TI!

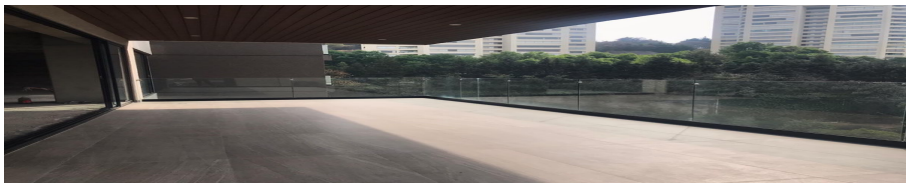

Código:
27141

$ 13,950,000.00 MXN

¡ENCONTRAMOS EL LUGAR PERFECTO PARA TI!

LOMAS COUNTRY CLUB DEPARTAMENTOS EN VENTA

Calle: AV. LOMAS ENCANTO **Col:** Lomas Country Club, Huixquilucan, México

COMENTARIOS DEL VENDEDOR

INCREÍBLES DEPARTAMENTOS CON ESPECTACULAR VISTA A ÁREA VERDE, DESARROLLO MUY EXCLUSIVO Y DE LUJO: SON SOLO 14 DEPARTAMENTOS, Y ES UN DEPARTAMENTO POR PISO. LOS DEPARTAMENTOS TIENEN ESPACIOS MUY AMPLIOS Y DOS ESPECTACULARES TERRAZAS, UNA EN EL ÁREA SOCIAL Y ESTUDIO O CUARTO DE TV DE 74 M2, LO CUAL TE DA MUCHO MÁS AMPLITUD Y VISTA AL JARDÍN Y OTRA EN LA RECÁMARA PRINCIPAL. TIENEN MUCHA LUZ Y ELEVADOR DIRECTO AL PISO CON HUELLA DIGITAL. UN LUJO TOTAL EN TODO SENTIDO. EL EDIFICIO CUENTA CON GIMNASIO, SALÓN DE FIESTAS CON COCINA INDUSTRIAL, ÁREA DE CARGA Y DESCARGA PARA EVENTOS, GRAN JARDÍN, MOTOR LOBBY, ÁREA DE VISITAS, CUARTO DE CHOFERES, PRECIOSO ROOF GARDEN Y VIGILANCIA. NO DEJES DE VISITAR ESTE EXCLUSIVO DESARROLLO. SE ENTREGAN EN OBRA GRIS (INSTALACIONES SANITARIAS, HIDRÁULICAS Y ELÉCTRICAS). EL DESARROLLADOR LOS TERMINA POR UN COSTO EXTRA. * DISPONIBILIDAD Y METRAJES EN ARCHIVO QUE SE ENCUENTRA EN LAS FOTOS. LOS PRECIOS VAN DESDE $13,950,000.00 HASTA $18,650,000.00. EL PLANTA JARDÍN CUENTA CON UN JARDÍN PRIVADO DE 200 MTS MÁS TERRAZAS. ESTE DESARROLLO SE CARACTERIZA POR SUS DISEÑOS, AMPLITUD, ELEGANCIA, PERO SOBRE TODO, POR SU EXCLUSIVIDAD AL SER TAN POCOS DEPARTAMENTOS. ENTREGA INMEDIATA VERIFICAR IMAGEN ADJUNTA PARA CHECAR METRAJE Y PRECIOS.. EL PH CUESTA $30,000,000.00 Y SE ENTREGA TOTALMENTE TERMINADO. EasyBroker ID: EB-BU8285

0 **0** **357.00** **4**

DATOS DEL VENDEDOR

re: mariagutierrez@quality.com.mx

efono:5522241611 5522241630

ctrónico:mariagutierrez@quality.com.mx

¡ENCONTRAMOS EL LUGAR PERFECTO PARA TI!

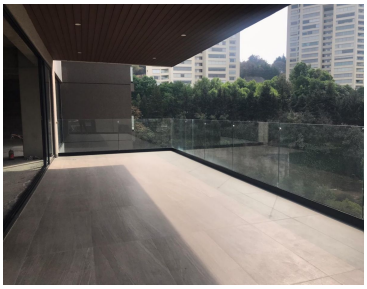
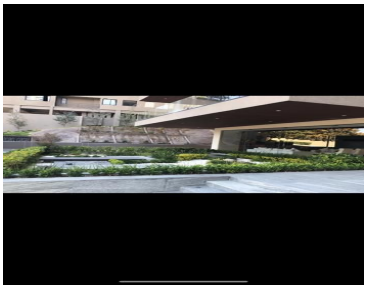

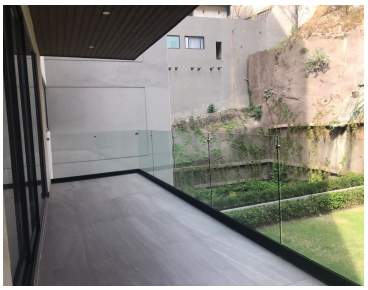

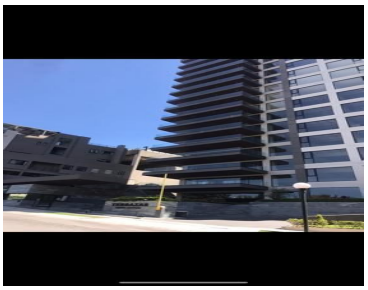

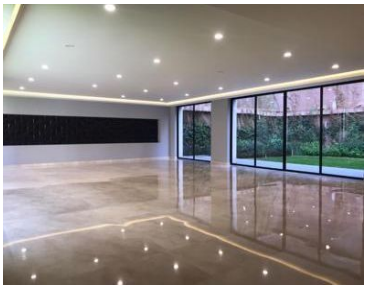
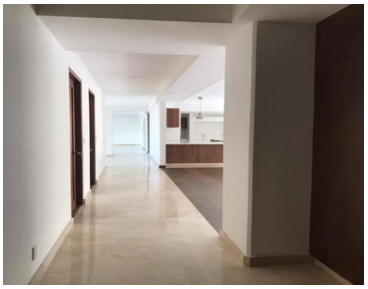

www.pinnmx.com