¡ENCONTRAMOS EL LUGAR PERFECTO PARA TI!

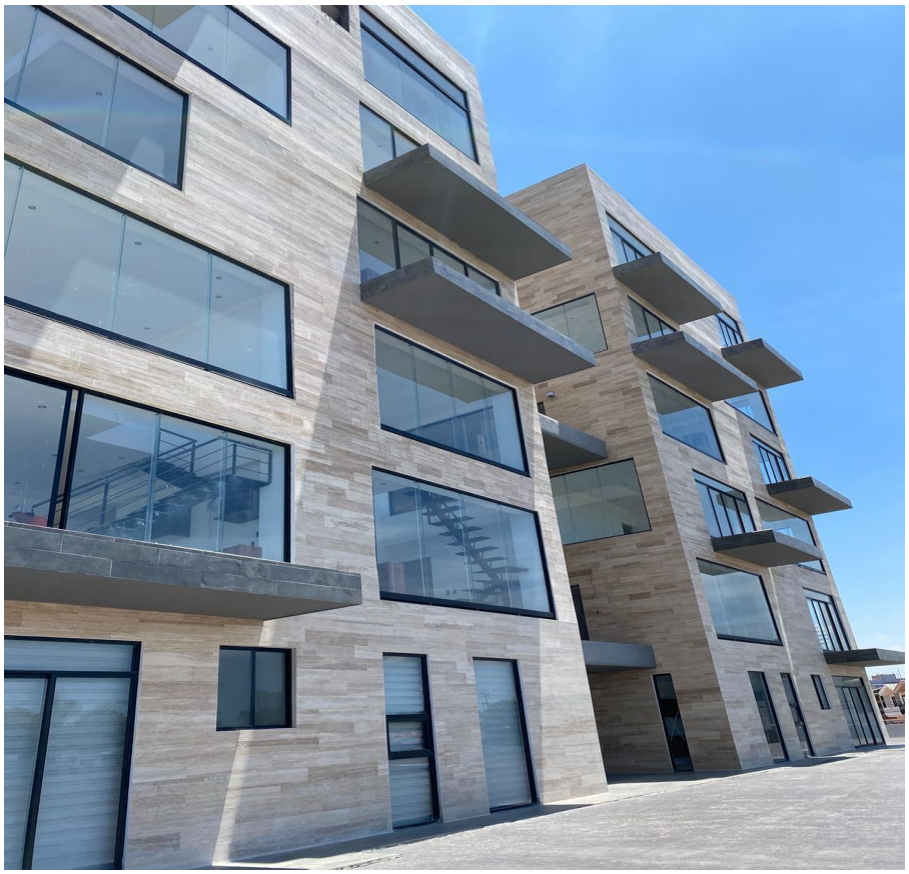

Código:
27003

$ 2,594,800.00 MXN

¡ENCONTRAMOS EL LUGAR PERFECTO PARA TI!

DEPARTAMENTOS EN VENTA POR LA RECTA A CHOLULA, CERCA DE LA UDLAP

Calle: Col: Santa Teresa,
San Andrés Cholula, Puebla

COMENTARIOS DEL VENDEDOR

Desarrollo de 40 departamentos tipo loft con todas las amenidades propias de un desarrollo de primers cateegoría tales como: Alberca Palapa Gimnasio Roof Garden Yoga sa¿hala 1500 m2 de area verdes 3 prototipos desde 102 m2 a 114 m2 Amenidades al alcance de nuestros residentes, Estacionamiento cubierto, vigilancia las 24 horas, alberca, fitness center, roof garden y yoga center. No es un desarrollo es un estilo de vida. Ubicados en la lateral de la recta a cholula. EasyBroker ID: EB-MV5968

2 **2** **104.00** **2**

DATOS DEL VENDEDOR

Nombre: admon.grupo.realiza@gmail.com

Télefono:2212780487

Correo Electrónico:admon.grupo.realiza@gmail.com

¡ENCONTRAMOS EL LUGAR PERFECTO PARA TI!

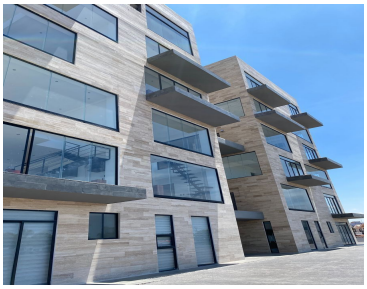

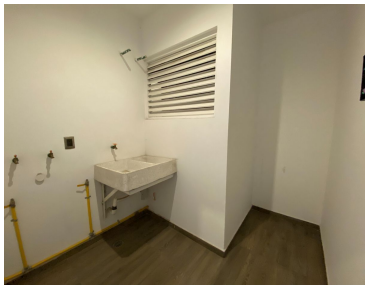

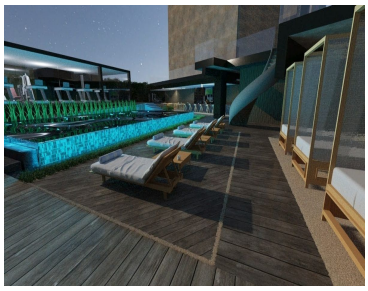

www.pinnmx.com