¡ENCONTRAMOS EL LUGAR PERFECTO PARA TI!

Código: 26917

$ 3,990,000.00 MXN

¡ENCONTRAMOS EL LUGAR PERFECTO PARA TI!

Casa nueva en venta en privada pequeña zona céntrica de Metepec

Calle: General Anaya **Col:** Agrícola Álvaro Obregón,
Metepec, México

COMENTARIOS DEL VENDEDOR

Excelente propiedad a estrenar en Metepec, en privada, a 5 minutos de Town Square y a 8 minutos de Galerías Metepec y Centro Médico. Zona céntrica. Escuelas de prestigio en la zona. La privada cuenta con vigilancia y acceso controlado, estacionamiento para visitas y área verde. Características: Muros independientes de 1 metro a cada lado de la casa Construcción tradicional Cisterna de 5,000.00 litros Gas LP Planta baja: Estacionamiento 2 vehículo Techado Sala Comedor Medio baño Cocina integral con cubierta de granito Área de lavado Cuarto de servicio con baño Patio y jardín Planta alta: Estudio cerrado Sala de TV Recámara principal con vestidor y baño con tina 2 recámaras con baño y closet cada una Cuarto de blancos o bodega. EasyBroker ID: EB-MV2578

3 **4** **258.00** **2**

DATOS DEL VENDEDOR

Nombre: cotalucini@gmail.com

Télefono:7224953328

Correo Electrónico:cotalucini@gmail.com

¡ENCONTRAMOS EL LUGAR PERFECTO PARA TI!

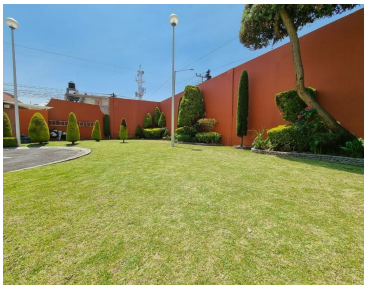

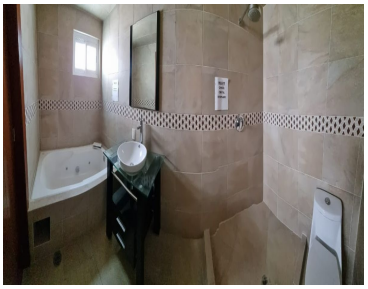

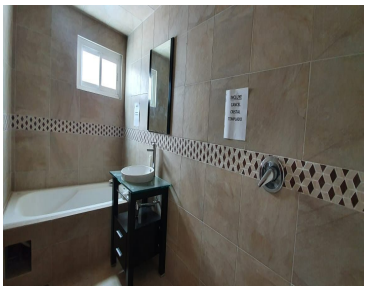

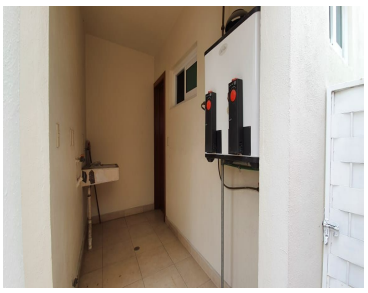

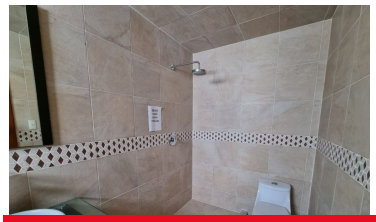
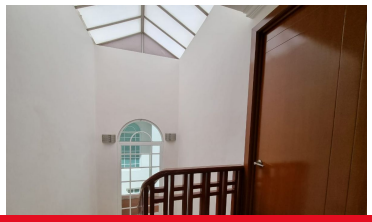

www.pinnmx.com