¡ENCONTRAMOS EL LUGAR PERFECTO PARA TI!

Código: 26730

$ 777,000.00 MXN

¡ENCONTRAMOS EL LUGAR PERFECTO PARA TI!

Casa Victoria

Calle: Col: Puerto Aventuras, Solidaridad, Quintana Roo

COMENTARIOS DEL VENDEDOR

Esta asombrosa residencia de 2 pisos está completamente amueblada y lista para recibir a sus huéspedes. Se ubica en una tranquila calle sin salida, dentro de Puerto Aventuras, un residencial frente al mar con campo de golf y marina. Al ser la única marina de aguas profundas en el área, Puerto Aventuras es ideal para navegar en velero y pescar. Puerto Aventuras se ubica a unos 50 minutos al sur del aeropuerto internacional de Cancún y 15 minutos de Playa del Carmen. Casa Victoria ofrece vistas al campo de golf y se encuentra cerca de restaurantes y boutiques. Relájese en la terraza con una taza de café o una copa de vino mientras admira el paisaje o disfrute de una divertida parrillada con familiares y amigos en la amplia terraza y jardín con alberca. Todas las comodidades modernas están incluidas en esta propiedad, incluyendo lavadora y secadora, cocina equipada con horno y pisos de porcelanato. También encontrará muebles amigables con el medio ambiente y paneles solares en el techo que minimizan los costos de energía. El boiler de agua caliente es nuevo y listo para usarse. Con tanto que ofrecer, esta residencia única no durará mucho tiempo en el mercado. Si es amante del golf y quiere vivir cerca del mar, póngase en contacto con nosotros para programar una cita. EasyBroker ID: EB-CH2707

4 **3** **289.00** **2**

DATOS DEL VENDEDOR

Nombre: casasenventaplayadelcarmen@gmail.com

Télefono:984-803-2487

Correo Electrónico:casasenventaplayadelcarmen@gmail.com

¡ENCONTRAMOS EL LUGAR PERFECTO PARA TI!

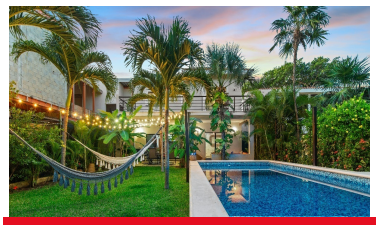

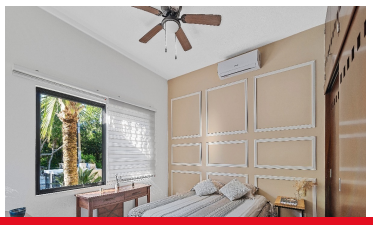

www.pinnmx.com