¡ENCONTRAMOS EL LUGAR PERFECTO PARA TI!

Código: 26569

$ 4,500,000.00 MXN

¡ENCONTRAMOS EL LUGAR PERFECTO PARA TI!

Casa 2 puertas

Calle: 81a **Col:** Mérida Centro,
Mérida, Yucatán

COMENTARIOS DEL VENDEDOR

Casa 2 puertas en el centro de Mérida!! Ideal para vivirla o invertir y dar en renta!! Hermosa casa equipada en preventa, en el centro histórico de la ciudad, en San Sebastián, cerca de la Ermita y San Juan, cerca de hoteles, restaurantes, museos, galerías, cuenta con 2 accesos, el acceso principal delantero a la casa de 2 recamaras y el trasero para una departamento o suite trasera y garaje para 1 vehículo, jardines y piscina, ideal para vivir en la casa y dar en renta el departamento trasero, con su entrada independiente. MEDIDAS Terreno:293.88m2 Frente: 6.65 x 65 fondo Construccion:301.15 m2 DISTRIBUCION: Planta Baja: -Recibidor -Recamara 1 con closet vestidor y baño completo .-Sala -Cocina con lavandería integrada -Terraza -Medio baño -Jardín y Piscina -Terraza del depto. -Cocineta y sala -Recamara -Baño completo -Patio trasero -Garaje -Acceso Planta Alta: -Terraza nivel 2 -Acceso -Baño completo con closet -Recamara -Balcón EQUIPAMIENTO: -Aires acondicionados en rec 1 y rec 2 -Ventiladores en rec 1 y rec 2 -Estufa de 6 ornillas y tanque de gas -Refrigerador -Hidroneumático -Calentador eléctrico -Bomba para la piscina -Jardín MATERIALES Y ACABADOS: -Acabados de concreto pulido -Pisos de pasta -Piedra tipo mampostería -Acabados de Chukkum ZONA Y URBANIZACION: -Camiones y combis -Internet de varias compañías -Agua potable -Luz CONDICIONES: -Contrato de compraventa $2,300,000 (dividio en 2 pagos) -saldo del proyecto de obra $2,200,000 (dividido en 3 pagos). EasyBroker ID: EB-KB2665

3 **3** **301.15** **1**

DATOS DEL VENDEDOR

Nombre: info@ecyucatan.com

Télefono:9993433737

Correo Electrónico:info@ecyucatan.com

¡ENCONTRAMOS EL LUGAR PERFECTO PARA TI!

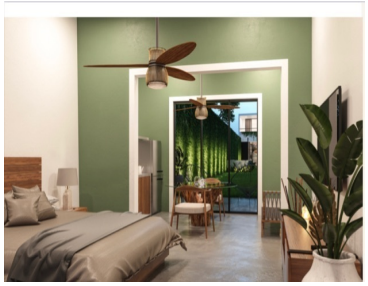
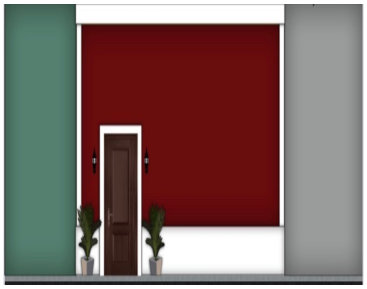

www.pinnmx.com