PINNMX

¡ENCONTRAMOS EL LUGAR PERFECTO PARA TI!

Código:
26537

$ 3,900,000.00 MXN

¡ENCONTRAMOS EL LUGAR PERFECTO PARA TI!

SE VENDE CASA EN SANTA TERESA RESIDENCIAL

Calle: Col: Ex-Hacienda de Santa Teresa,
San Andrés Cholula, Puebla

COMENTARIOS DEL VENDEDOR

SE VENDE CASA DENTRO DE RESIDENCIAL SANTA TERESA , CON EXCELENTE UBICACIÓN. UBICADO EN LA LATERAL A LA RECTA CHOLULA, A UNOS METROS DE LA UDLAP. TERRENO: 120 M2 CONSTRUCCIÓN: 234.41 M2 PRECIO: $3,900.000 DESCRIPCIÓN DE LA CASA PLANTA BAJA -SALA -COMEDOR -COCINA EQUIPADA CON PARRILLA, CAMPANA Y TORRE DE HORNOS -ÁREA DE LAVADO -MEDIO BAÑO -ESTACIONAMIENTO PARA 2 AUTOS PLANTA ALTA -RECÁMARA SECUNDARIA CON VESTIDOR Y BAÑO COMPLETO -RECÁMARA SECUNDARIA CON CLOSET Y BAÑO COMPLETO -SALA DE TV ROOF GARDEN -RECÁMARA PRINCIPAL CON AMPLIO VESTIDOR , BAÑO COMPLETO Y TERRAZA -ROOF GARDEN (TERRAZA) PRECIO Y DISPONIBILIDAD SUJETOS A CAMBIOS SIN PREVIO AVISO SE ACEPTA PAGO CON RECURSOS PROPIOS Y CRÉDITOS BANCARIOS. EasyBroker ID: EB-MU7601

3 **3** **234.41** **2**

DATOS DEL VENDEDOR

Nombre: jabo.inmobiliaria@gmail.com

Télefono:2227052540

Correo Electrónico:jabo.inmobiliaria@gmail.com

¡ENCONTRAMOS EL LUGAR PERFECTO PARA TI!

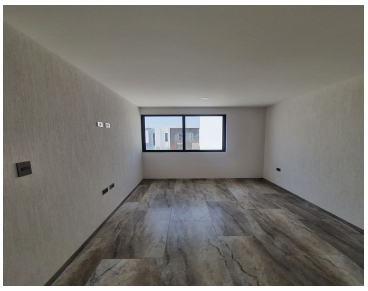

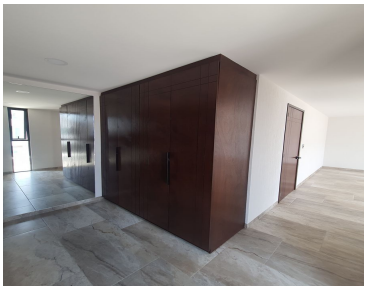

CIRCUITO SANTA TERESA
#18
"SANTA TERESA RESIDENCIAL"

EN LA LATERERAL A LA RECTA CHOLULA, A UNOS METROS DE LA UDLAP

SUPERFICIE
TERRENO 120 M2
CONSTRUCCION 239.280 M2

- COCHERA PARA 2 AUTOS
- SALA
- COMEDOR
- COCINA CON CUBIERTAS DE GRANITO, EQUIPADA CON PARRILLA, CAMPANA Y TORRE DE HORNOS
- CUARTO DE LAVADO
- ...

VENTA
$3.950.000.00

www.pinnmx.com