¡ENCONTRAMOS EL LUGAR PERFECTO PARA TI!

Código:
26477

$ 12,000.00 MXN

¡ENCONTRAMOS EL LUGAR PERFECTO PARA TI!

CASA EN RENTA MERIDA MODERNA EN LAS AMERICAS

Calle: 53 D **Col:** Las Américas,
Mérida, Yucatán

COMENTARIOS DEL VENDEDOR

CASA EN RENTA DE 2 PLANTAS, 3 CUARTOS CON BAÑOS, COCHERA CON REJAS Y JARDIN La casa consta de: LA CASA CONSTA DE: PLANTA BAJA PORCH PARA 2 AUTOS CON PISO DE MOSAICO SALA CON CORTINAS COMEDOR CON BARRA DESAYUNADOR Y CORTINAS COCINA INTEGRAL CON GABINETES PARRILLA ESTUFA Y TANQUE DE GAS BOILER RECAMA CON CORTINAS CUENTA CON BAÑO ESPEJO Y GABINETE I/2 BAÑO CON ESPEJO TERRAZA TRACERA TECHADA, PISOS Y JARDIN CUARTO DE LAVADO SERVICIO DE AGUA PLATA ALTA 2 RECAMAS CON AIRE ACONDICIONADO, CORTINAS Y BAÑOS CON CANCELES GABINETES Y ESPEJOS TERRAZA BALCON CON TECHO Y PISO Condiciones de renta: - Mes adelantado -Mes de depósito en garantía -Aval o doble depósito. -Contrato Nota: Precios y disponibilidad sujetos a cambios sin previo aviso. EasyBroker ID: EB-MS8229

3 **3** **196.00** **2**

DATOS DEL VENDEDOR

Nombre: invcestrategias@gmail.com

Télefono:5219992718630

Correo Electrónico:invcestrategias@gmail.com

¡ENCONTRAMOS EL LUGAR PERFECTO PARA TI!

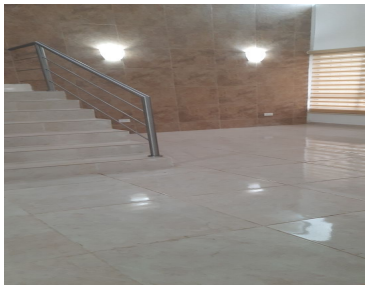

www.pinnmx.com