¡ENCONTRAMOS EL LUGAR PERFECTO PARA TI!

Código: 26458

$ 325,000.00 MXN

¡ENCONTRAMOS EL LUGAR PERFECTO PARA TI!

CASA NUEVA en VENTA ROSARITO COL. LUCIO BLANCO

Calle: Col: Ampliación Lucio Blanco,
Playas de Rosarito, Baja California

COMENTARIOS DEL VENDEDOR

En una semana se terminan los detalles y quedara lista para mostrar es joya!! De todas formas subi unas fotos para que se vean los espacios y terminados. La casa queda a 5 cuandras de Blvd Benito y menos de 5 minutos a Pabellon Rosarito. Esta elegante casa con finos acabados, consiste de una plano arquitecto espaciosos y muy bien aprovechados los espacios. Las 4 recamaras cuenta con closets, aire acondicionadp y con su propio bano dentro del espacio de la recamara con acabados colonial espanoles La sala comedor y cocina son de espacios amplios y abiertos. Esta rodeada de ventanas y se apovechas la luz natural. LA cocina cuenta con una isla grande muy comoda para visitas y acojedora para reuniones. La estufa, microndas y refrigerador esta incuidos. Espacio de lavar cuenta con lavador y secadora. LA casa esta rodeada de pasillos de jardin con muy bonits vegetacion incluso tiene palmera, bugambilias y un arbol de higos. Cuenta con espacio de roof top en el 3er piso donde a 180 grados de visita de playa! Si busca casa nueva con acabos de primera, no busque mas! Financiamiento directo con el dueno con enganche de 60% o negociar!!! Contacteme para agendar cita. EasyBroker ID: EB-LL7695

4 **4** **280.00** **1**

DATOS DEL VENDEDOR

mbre: edda@sayesinvest.com

Télefono:6641290883

Electrónico:edda@sayesinvest.com
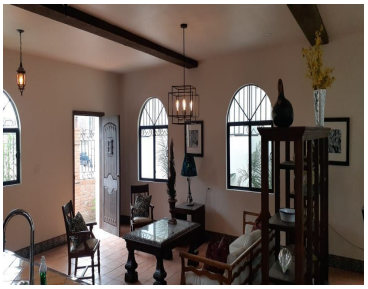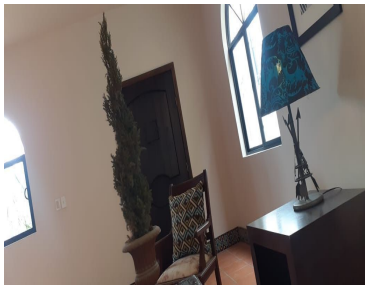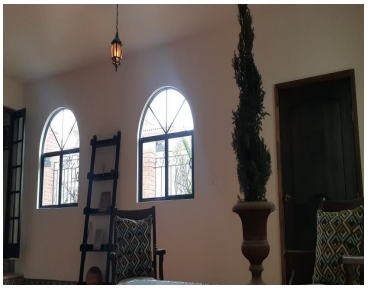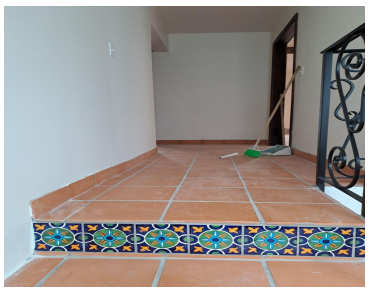
¡ENCONTRAMOS EL LUGAR PERFECTO PARA TI!