¡ENCONTRAMOS EL LUGAR PERFECTO PARA TI!

Código:
26450

$ 475,000.00 MXN

¡ENCONTRAMOS EL LUGAR PERFECTO PARA TI!

Oportunidad: Cerca de a la playa en el corazón del centro de Rosarito

Calle: Rosarito **Col:** La Paloma,
Playas de Rosarito, Baja California

COMENTARIOS DEL VENDEDOR

Gran oportunidad de negocio para las plataformas de rentas vacacionales o bien para tener su casa en el corazon de Rosarito y disfrutar de los atardeceres a metros del mar. Esta casa cuenta con 4 recamaras 2,5 banos una cocina moderna con isla para un ambiente acojedor con vista al mar. En el 4 to piso se encuuantra una terraza enorme con una vista de 360 grados, lista para sus reuniones y pasar veladas inolvidables. Tambien cuent con un departamento independiente de 1 recamara 1 bano completo, con vista al mar y para poder atender a 6 personas. Esta propiedad esta en el corazon de area del turismo para mas informes y poder hacer cita para verla contacteme al 664 129 0883 whatsapp o celular. EasyBroker ID: EB-JJ5024

5 **3** **0.00** **2**

DATOS DEL VENDEDOR

Nombre: edda@sayesinvest.com

Télefono:6641290883

Correo Electrónico:edda@sayesinvest.com

¡ENCONTRAMOS EL LUGAR PERFECTO PARA TI!

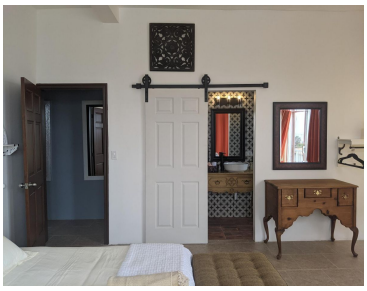

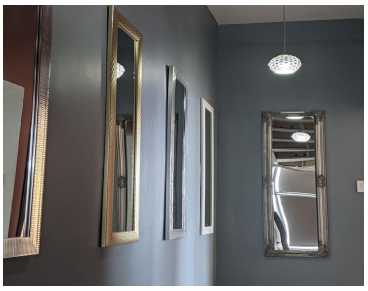

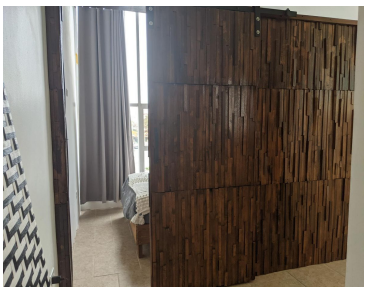

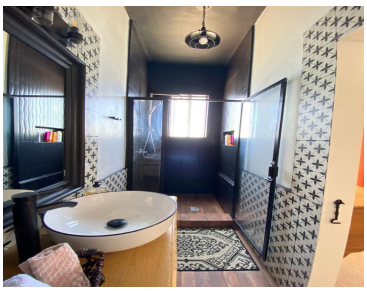

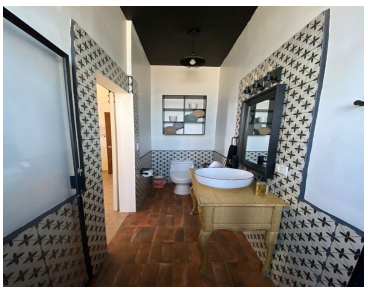

www.pinnmx.com