PINNMX

¡ENCONTRAMOS EL LUGAR PERFECTO PARA TI!

Código: 26356

$ 13,900.00 MXN

¡ENCONTRAMOS EL LUGAR PERFECTO PARA TI!

Magnífico Depto Amueblado en Renta

Calle: Pedro Henríquez Ureña **Col:** Pedregal de Santo Domingo, Coyoacán, Ciudad de México

COMENTARIOS DEL VENDEDOR

Magnífico departamento amueblado en Renta. Su estado de conservación es excelente, su distribución es funcional; Cuenta con doble puerta, la primera es una reja de seguridad. Sala, Comedor con un balcón con puerta corrediza de aluminio blanco, con persiana vertical; dos recámaras, la principal con baño, exterior con persiana horizontal, la segunda recámara es interior, baño completo de visitas. La cocina es abierta de buen tamaño y un cuarto de lavado con buen espacio . El departamento tiene lugar para un auto pequeño Elevador, interfón y se encuentra en un tercer piso. Son 13 departamentos. Mantenimiento incluido de $1,300.00 Se queda con: Refrigerador, Horno de Microondas, Vajilla, vasos, sartenes, comedor, sala, libero, escritorio 2 camas matrimoniales. EasyBroker ID: EB-MU8806

2 **2** **80.00** **1**

DATOS DEL VENDEDOR

bre: claudiazorrillabr@gmail.com

Télefono:5556068587

ectrónico:claudiazorrillabr@gmail.com

¡ENCONTRAMOS EL LUGAR PERFECTO PARA TI!

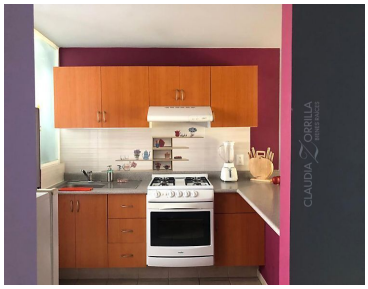

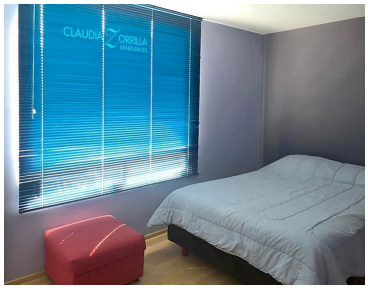

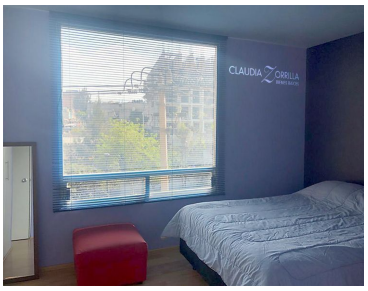

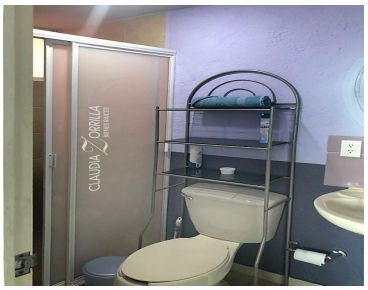

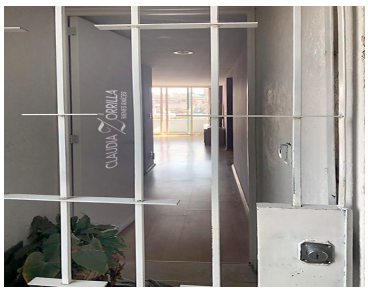
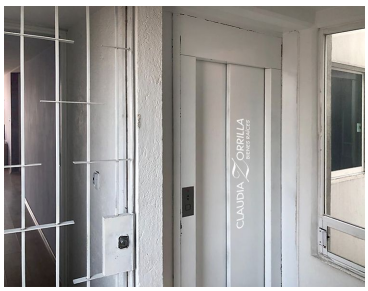
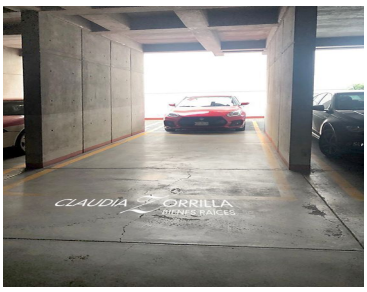

www.pinnmx.com