PINNMX

¡ENCONTRAMOS EL LUGAR PERFECTO PARA TI!

Código: 26295

$ 1,590,599.00 MXN

¡ENCONTRAMOS EL LUGAR PERFECTO PARA TI!

Departamento en venta a estrenar en Campos Eliseos

Calle: Campos Elíseos **Col:** Polanco I Sección,
Miguel Hidalgo, Ciudad de México

COMENTARIOS DEL VENDEDOR

Departamentos en venta en campos elíseos desde 206 m2 hasta 273 m2 habitables. 3 o 2 recamaras con walking closet 3 baños completos 1 medio baño 2 estacionamientos 1 cuarto de servicio Lavandería Acceso directo desde el elevador Family room Cocina equipada Terraza amplia Balcón en recámara principal Vistas a campos elíseos Amenidades Ludoteca Salón de usos múltiples Alberca Jacuzzi Gym Vigilancia 24 horas Circuito cerrado de tele. EasyBroker ID: EB-MU5560

3 **3** **206.00** **2**

DATOS DEL VENDEDOR

nbre: agarciaamieva@gmail.com

Télefono:5510534189

lectrónico:agarciaamieva@gmail.com

¡ENCONTRAMOS EL LUGAR PERFECTO PARA TI!

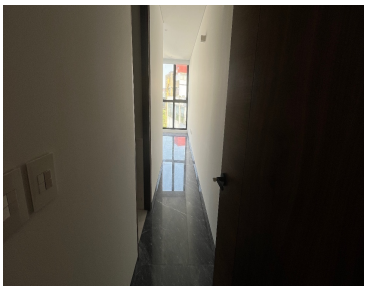

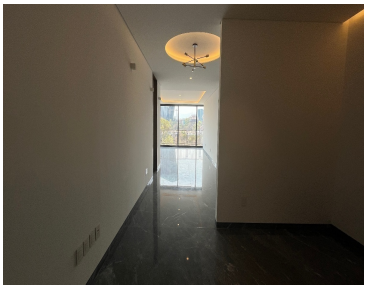
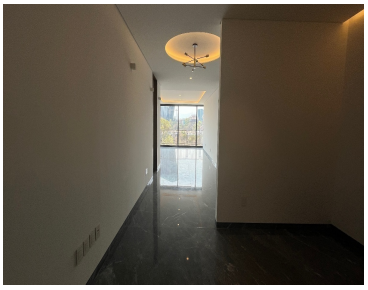

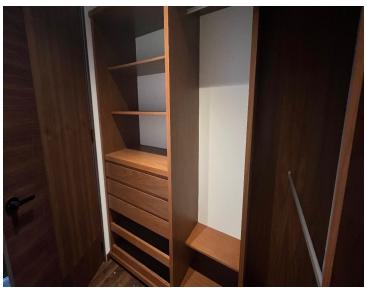
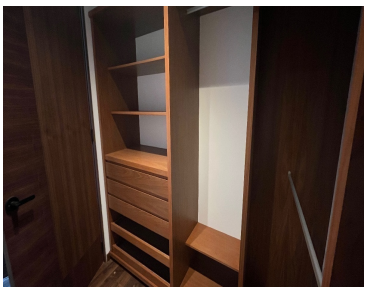

www.pinnmx.com