¡ENCONTRAMOS EL LUGAR PERFECTO PARA TI!

Código: 26218

$ 6,500,000.00 MXN

¡ENCONTRAMOS EL LUGAR PERFECTO PARA TI!

Rancho en Venta a 5min del centro de Aculco Estado de México

Calle: Col: Santa María Nativitas Segundo Cuartel,
Aculco, México

COMENTARIOS DEL VENDEDOR

RANCHO TAXINGÚ Este rancho ubicado a 5min del centro de Aculco, cuenta con un extraordinario terreno de propiedad privada de 5 hectáreas con corrales para ganado bovino, porcino y un espacio suficiente para caballerizas, con la facilidad de acceso al agua ya que colinda con la presa de la comunidad de Santa María Nativitas. Cuenta con una casa de diseño rústico -colonial de 280m2 de construcción, que deja a la vista el origen de su historia. Tiene 3 recámaras, la principal en la planta alta con baño completo. En planta baja se encuentran 2 recámaras que comparten baño completo, la estancia sala comedor, cocina amplia con azulejo de Talavera, medio baño y una terraza que da al jardín de la casa con una fuente junto al pórtico del acceso vehicular. El espacio idóneo para tu futura casa de descanso, hotel boutique o desarrollo habitacional. ¡No dejes pasar esta gran oportunidad de inversión y agenda hoy mismo tu cita! NOTA: El precio de venta no incluye gastos e impuestos retenidos por escrituración ni gastos por financiamiento. Informes: Vanessa Mondragón Cel/WA (55) 1800 9447 vanessa.m@homexcellence.com.mx. EasyBroker ID: EB-MN5304

3 **2** **280.00** **2**

DATOS DEL VENDEDOR

Nombre: yvanessamf@gmail.com

Télefono:(56) 3963 0878

Correo Electrónico:yvanessamf@gmail.com

¡ENCONTRAMOS EL LUGAR PERFECTO PARA TI!

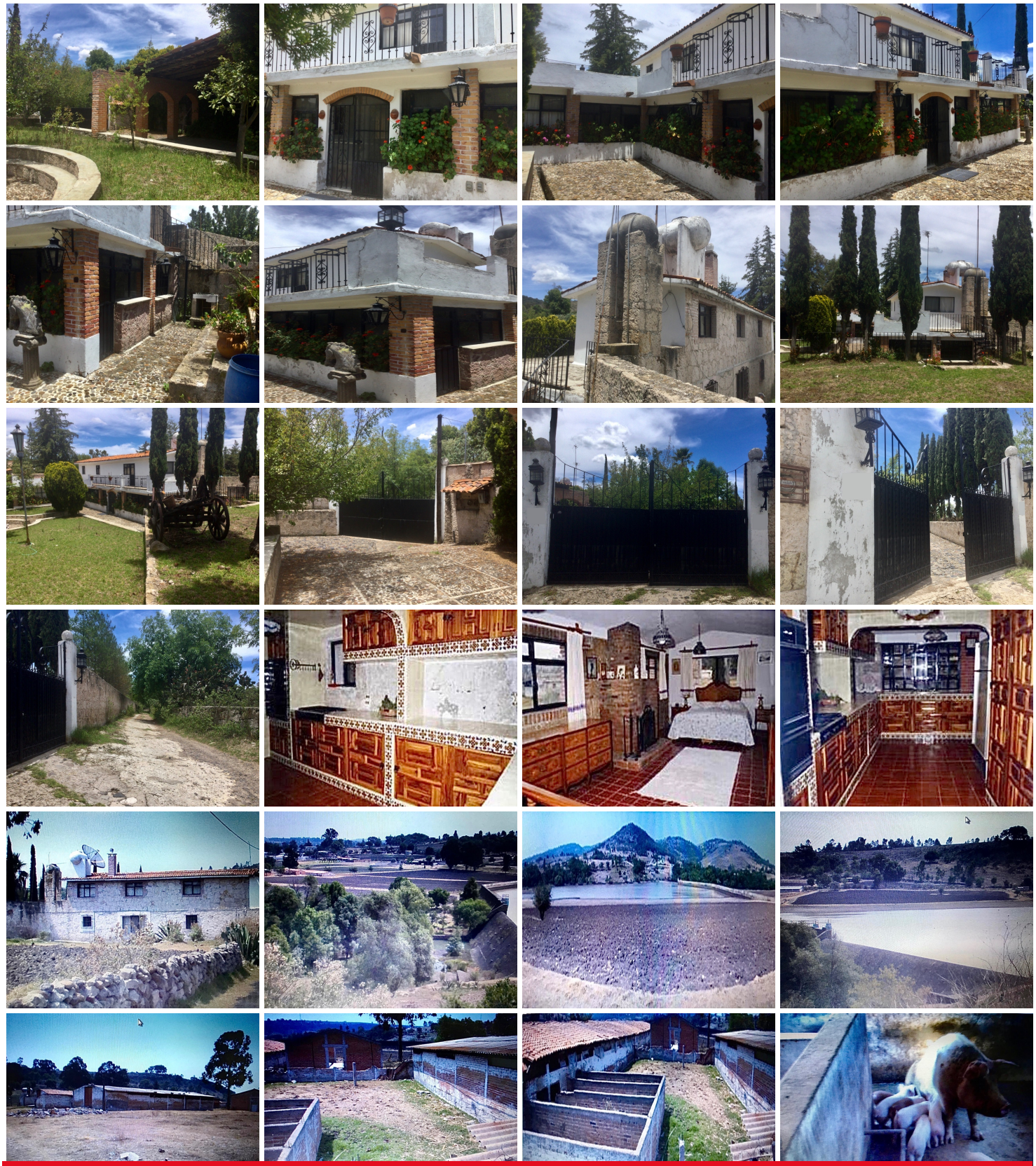

www.pinnmx.com