¡ENCONTRAMOS EL LUGAR PERFECTO PARA TI!

Código:
26035

$ 42,000.00 MXN

¡ENCONTRAMOS EL LUGAR PERFECTO PARA TI!

Departamento 223m 3 cuartos 3.5 baños cuarto serv Interlomas Jesus del Monte

Calle: Jesus del Monte **Col:** Jesús del Monte,
Huixquilucan, México

COMENTARIOS DEL VENDEDOR

Se Vende/renta Departamento para estrenar en Jesús Del Monte - Interlomas en nuevo desarrollo. Sobre las fotos: La instalación de los pisos en las habitaciones está pendiente. Al momento de ser ocupado el departamento, se da la orden para su instalación y en 1 - 2 días queda realizado el trabajo. Opción Venta: $ 7,800,000 Opción Renta: $ 42,000 /mes (incluye administración) Administración 4,377 Area habitable: 180 m2 Terrazas y Balcón: 43m2 Excelente Ubicación en Av. Jesús del Monte, a 3 minutos de Interlomas, con Centros Comerciales cercanos (Centtral, Magnocentro, Paseo Interlomas, Interlomas), supermercados (Fresko, Costco, Chedraui), tiendas de conveniencia, restaurantes, gasolineras, cines, farmacias A 10 minutos de Santa Fe Excelentes vías de acceso. - 223m en una sola planta - 3 habitaciones con clósets y baños completos - 1 medio baño para visitas - Cocina abierta - Sala Comedor con balcón frontal - Cuarto de lavado - 2 estacionamientos - Sala de TV - Habitación principal con Terraza y Walk In Closet - Cuarto de servicio con baño completo - Acabados de lujo - Pisos laminados en habitaciones Áreas comunes: Salón de fiestas Ludoteca Juegos para niños Asador Cafetería Fogata/Fire Pit con TV Requisitos: - Pago en efectivo - 1 mes de depósito - 1 mes de renta - Póliza Jurídica o Aval. EasyBroker ID: EB-MK2957

3 **3** **223.00** **2**

DATOS DEL VENDEDOR

Nombre: simon.sa88@gmail.com

Télefono:5554323265

Correo Electrónico:simon.sa88@gmail.com

¡ENCONTRAMOS EL LUGAR PERFECTO PARA TI!

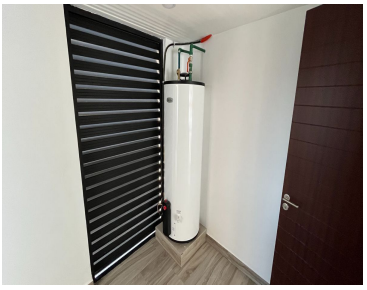

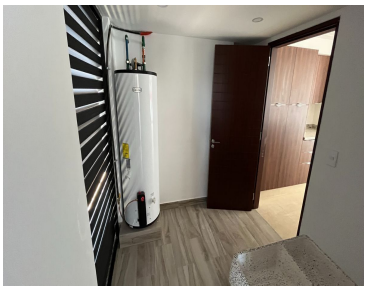

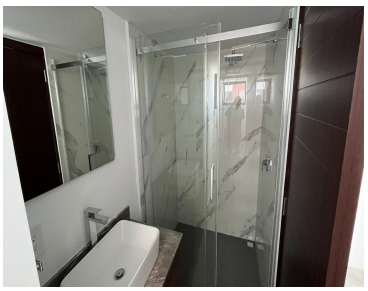
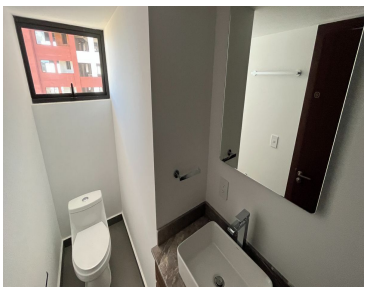

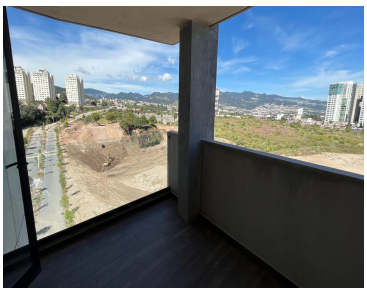

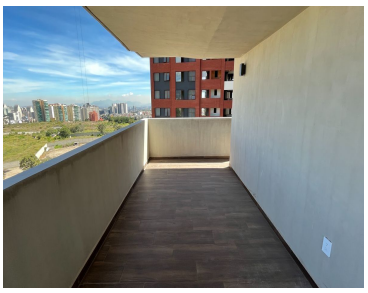

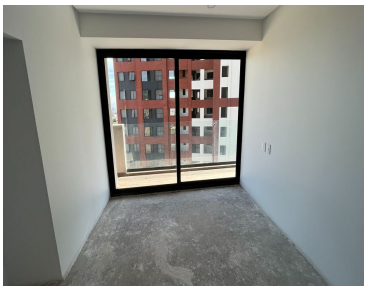

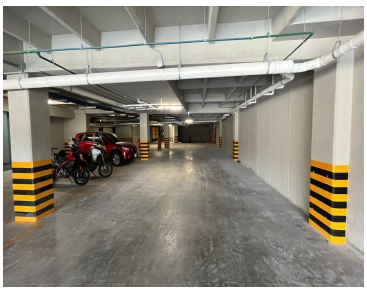
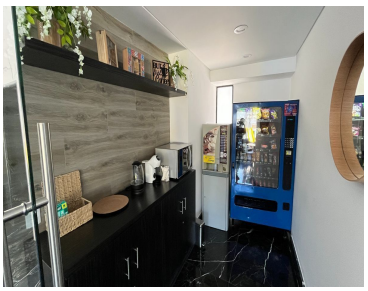
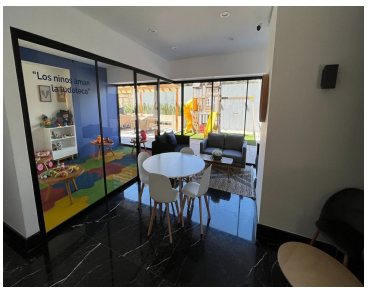
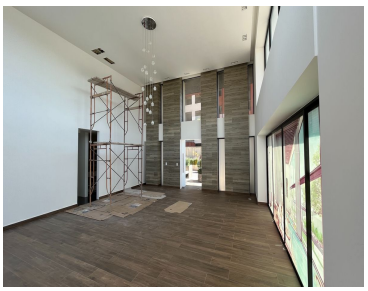

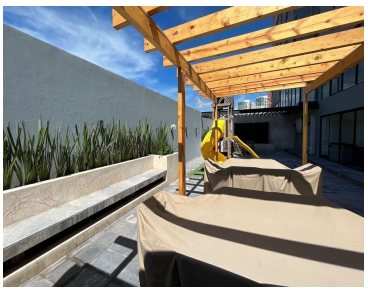
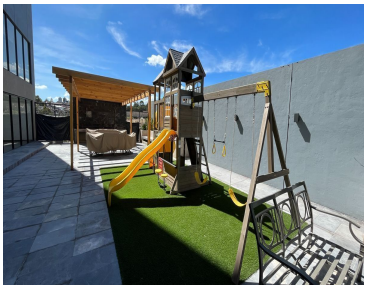

www.pinnmx.com