¡ENCONTRAMOS EL LUGAR PERFECTO PARA TI!

Código:
25962

$ 5,200,000.00 MXN

¡ENCONTRAMOS EL LUGAR PERFECTO PARA TI!

Exclusivo Departamento en Venta en Residencial Alure, Miguel Hidalgo!!

Calle: Col: Reforma Social,
Miguel Hidalgo, Ciudad de México

COMENTARIOS DEL VENDEDOR

Exclusivo Departamento en Venta en Residencial Alure, Miguel Hidalgo!!, a media cuadra del Edificio de KPMG, a 5 minutos caminando de Polanco y de la zona financiera de Palmas, Lomas y Reforma. Consta de 90m2 de construcción, cocina abierta con barra de granito, cuarto de lavado, sala, comedor, 2 recámaras (una con vestidor y la otra con amplio closet), 2 baños (uno dentro de recámara principal), 1 cajón de estacionamiento y bodega. Amenities: Carril de Nado, Cancha de Squash, Jacuzzi, Gimnasio, Sauna, Buisness Center, Sala de Cine y Roof Garden. Tienda de conveniencia (24 hrs) , CCTV y seguridad Privada 24/7. EasyBroker ID: EB-LA7186

2 **2** **90.00** **1**

DATOS DEL VENDEDOR

Nombre: deloscobosygalicia@gmail.com

Télefono:+525528922923

Correo Electrónico:deloscobosygalicia@gmail.com

¡ENCONTRAMOS EL LUGAR PERFECTO PARA TI!

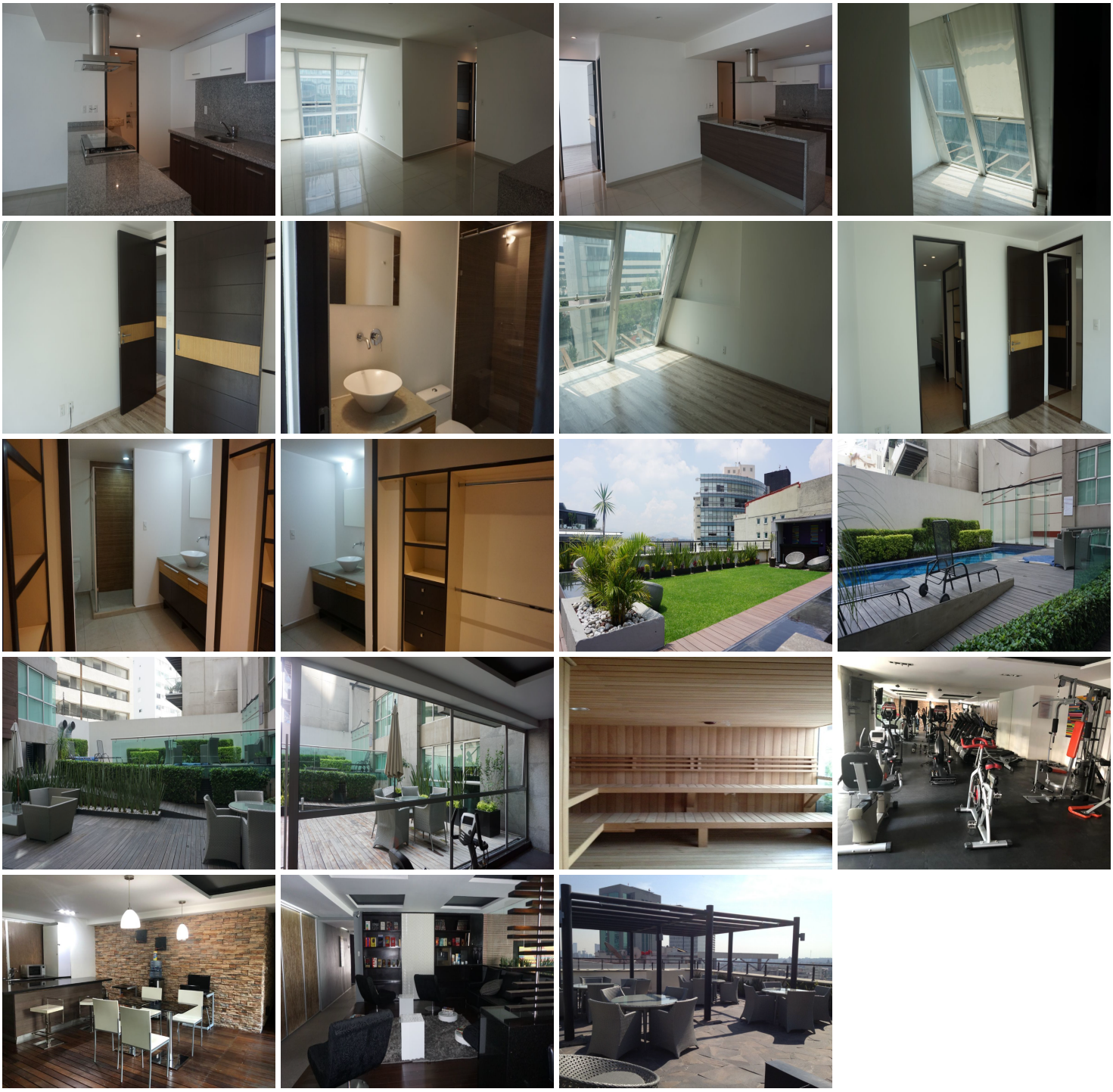

www.pinnmx.com