PINNMX

¡ENCONTRAMOS EL LUGAR PERFECTO PARA TI!

Código:
25893

$ 30,000.00 MXN

¡ENCONTRAMOS EL LUGAR PERFECTO PARA TI!

DEPARTAMENTO TOTALMENTE AMUEBLADO MONTEBELLO

Calle: Col: Montebello,
Mérida, Yucatán

COMENTARIOS DEL VENDEDOR

Descripción Vive a todo lujo. 2 Estacionamientos 127 m de construcción A estrenar Características Balcón Estacionamiento techado Facilidad para estacionarse Departamento amueblado 2 cuartos y family room en Montebello piso 4 Depa de 127m2.- Sala con muebles -Comedor de 6 sillas -Balcón viendo al central park -Cuarto Master con cama king, walking closet y baño -Cuarto Secundario closet y baño completo-Medio baño de visitas -Cocina con acabados con granito negro-Lavanderia (no incluye lavadora) -Family room con sofa y mesa de centro Equipo: -Aires inverter -Luces led -Acabados de lujo -2 estacionamientos -Bodega de 1 x 1 -Las amenidades más completas de la zona -: ~Gym Cancha de padel ~Sauna ~Vapor ~CO-working ~Canal de nado ~Parque central ~Lobby ~Seguridad 24/7 ~Salones usos múltiples ~Bar Requisitos: Primer mes de renta Doble deposito (NO AVAL) Contrato $12,000 *no acepta mascotas* *Mantenimiento incluido*. EasyBroker ID: EB-MU4633

2 **2** **127.00** **2**

DATOS DEL VENDEDOR

mbre: nuevaerareco@gmail.com

Télefono:9991295465

lectrónico:nuevaerareco@gmail.com

¡ENCONTRAMOS EL LUGAR PERFECTO PARA TI!

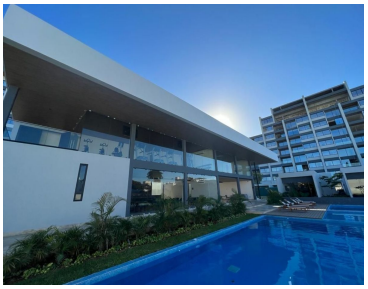

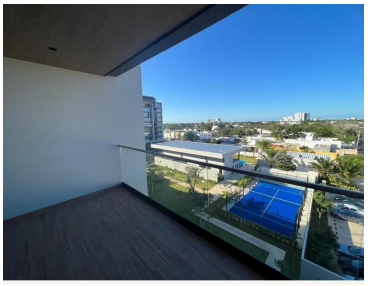
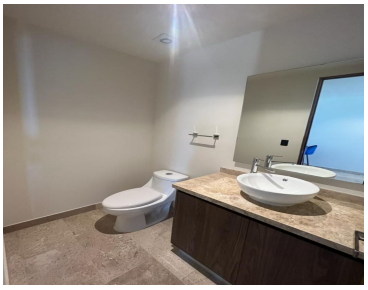

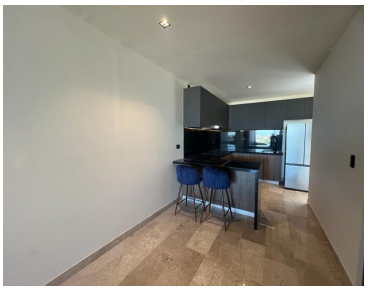

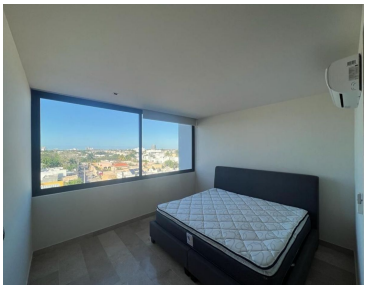

www.pinnmx.com