¡ENCONTRAMOS EL LUGAR PERFECTO PARA TI!

Código:
25840

$ 3,015,000.00 MXN

¡ENCONTRAMOS EL LUGAR PERFECTO PARA TI!

Departamento nuevo Interlomas 3.00mdp, Incluye escrituras

Calle: Licenciado Luis Manuel Rojas **Col:** Constituyentes de 1917, Huixquilucan, México

COMENTARIOS DEL VENDEDOR

Highlands View es un desarrollo nuevo, en donde nos encontramos en la última etapa, TORRE B. VENTA SIN AMUEBLAR Desarrollo muy bueno y funcional, se encuentra ubicado en una Zona de transición de Interlomas, a 5 minutos de Magnocentro, 7 minutos de la Universodad Anahuac y del Hospital Angeles y de Paseo Interlomas, así como la salida y acceso a la autopista. Descripción: 82.00m2 departamento 3.20 m2 terraza 2 recámaras, la principal con baño 2 baños completos 1 bodega 2 cajones de estacionamiento techados Sala Comedor Cocina equipada con granito acabado al alto brillo. Cuarto de lavado Este prototipo no tiene departamentos a los lados, la ventilación de todos los espacios es natural. Se entregan: Cocina con granito y estufa y campana de acero grafito Cancel de cristal templado en las regaderas En todo el departamento porcelanato pulido En recamaras laminado importado En Baños mármol y el mueble de madera con lavabo de sobreponer. Amenidades: Alberca con tres carriles de nado techada Chapoteadero techada Área de Ludoteca Baños vestidores con regaderas Área de GYM Salón de Usos Múltiples 2 Roof Garden Jardín Juegos infantiles Documentos en orden Escrituras incluidas en el precio $30,000 apartado. EasyBroker ID: EB-MN7554

2 **2** **82.00** **2**

DATOS DEL VENDEDOR

e: rah.haus.inmobiliaria@gmail.com

Télefono:5591054864

trónico:rah.haus.inmobiliaria@gmail.com

¡ENCONTRAMOS EL LUGAR PERFECTO PARA TI!

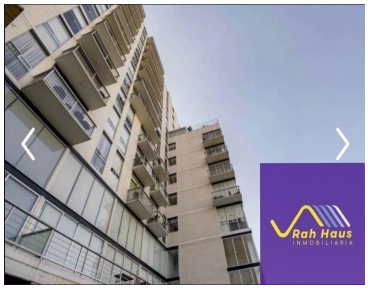

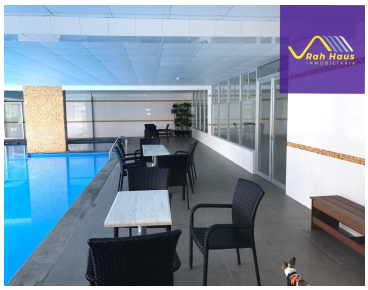

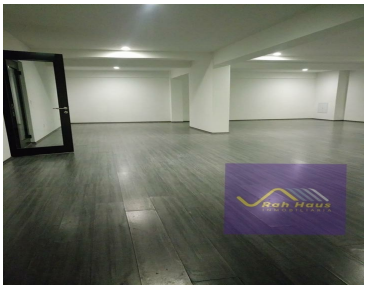

www.pinnmx.com