PINNMX

¡ENCONTRAMOS EL LUGAR PERFECTO PARA TI!

Código:
25731

$ 35,000.00 MXN

¡ENCONTRAMOS EL LUGAR PERFECTO PARA TI!

RENTA DE DEPARTAMENTO TIPO LOFT, AMUEBLADO

Calle: Paseo de la Reforma **Col:** Juárez,
Cuauhtémoc, Ciudad de México

COMENTARIOS DEL VENDEDOR

Extraordinario Loft Amueblado en Paseo de la Reforma 284, esquina Génova, Colonia Juárez, Ubicado en el Centro Financiero de la Ciudad de México. Excelente ubicación cerca de Plazas Comerciales, Bares, Restaurantes, etc. Superficie 80 metros, Doble Altura, una Recamara, un baño competo, cocina integra equipada con loseta, pisos de ingeniería ,en recamara, sala comedor. un cajón de estacionamiento. Excelente vista al jardín interior. Muebles de excelente calidad. AMENIDADES: Seguridad las 24 horas. Gimnasio ,Jacuzzi, y alberca. Salón de Fiestas. Jardín Común $ 35, Incluye mantenimiento Los gastos de servicios corren por parte del inquilino. Luz, agua ,gas ,etc. EasyBroker ID: EB-LK6457

1 **1** **80.00** **1**

DATOS DEL VENDEDOR

Nombre: marybelcabrera@hotmail.com

Télefono:5635416683

Correo Electrónico:marybelcabrera@hotmail.com

¡ENCONTRAMOS EL LUGAR PERFECTO PARA TI!

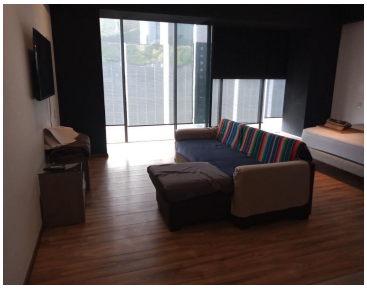

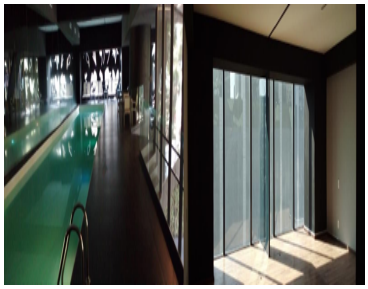

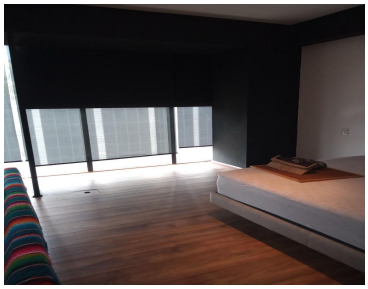
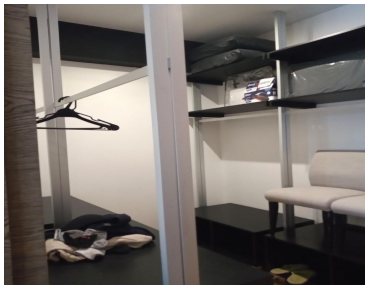
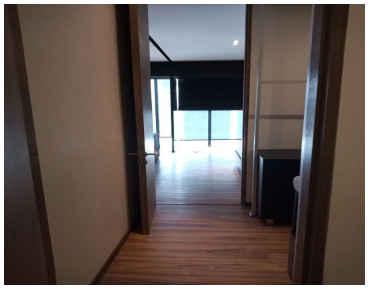

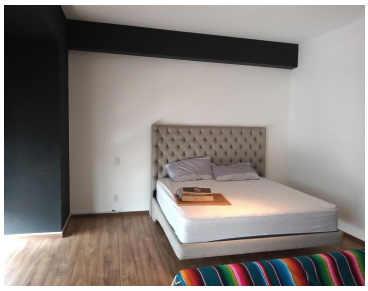

www.pinnmx.com