PINNMX

¡ENCONTRAMOS EL LUGAR PERFECTO PARA TI!

Código:
25565

$ 17,000.00 MXN

¡ENCONTRAMOS EL LUGAR PERFECTO PARA TI!

Local en renta Col. Fabriles, Monterrey N.L

Calle: Col. Fabriles **Col:** Francisco Villa,
Monterrey, Nuevo León

COMENTARIOS DEL VENDEDOR

Local en renta para giro comercial. Cuenta con: 2- Baños 3- Áreas Abiertas -Barra, para atención al Publico -Área de comedor -Situado en esquina -Patio -Bodega -El giro puede ser Restaurant -Habitacional -Oficinas "Esta es una de las varias opciones que tenemos para ti. Somos una agencia de bienes raíces especializada en la venta y renta de vivienda residencial, te brindamos un servicio personalizado y de alta calidad. Si necesitas ayuda para comprar o rentar, contáctanos y uno de nuestros asesores te atenderá.". EasyBroker ID: EB-MT3481

0 **1** **32800.00**

DATOS DEL VENDEDOR

Nombre: info@househunter.mx

Télefono:81 82982525

Correo Electrónico:info@househunter.mx

¡ENCONTRAMOS EL LUGAR PERFECTO PARA TI!

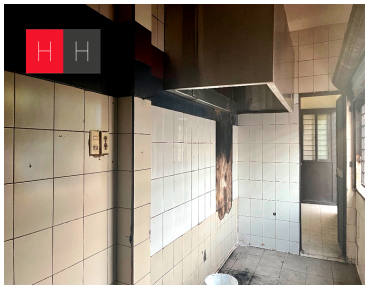

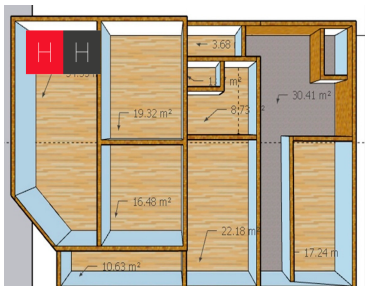

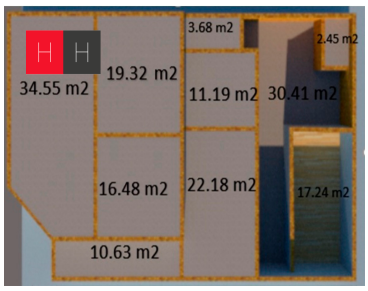

www.pinnmx.com