¡ENCONTRAMOS EL LUGAR PERFECTO PARA TI!

Código: 25475

$ 12,500,000.00 MXN

¡ENCONTRAMOS EL LUGAR PERFECTO PARA TI!

Residencia de diseño en Venta en Ciudad Satélite!!

Calle: Col: Ciudad Satélite,
Naucalpan de Juárez, México

COMENTARIOS DEL VENDEDOR

Residencia de diseño en Venta en Ciudad Satélite!! Ubicada en uno de los mejores circuitos. Recién remodelada. Consta de 450m2 de construcción, 440m2 de terreno, 50m2 de jardín, terrazas, distribuida en 2 niveles: Planta baja: Estacionamiento para 6 autos (2 baños), bodega. Cocina integral de excelente tamaño con espacio para desayunador con salida al jardín trasero; cuarto de lavado, bodega, cuarto de servicio con baño. Amplio comedor, sala con chimenea, espacio para cantina. Hall con hermosa fuente, baño de visitas, recibidor o familiy, despacho de gran tamaño, precioso jardín trasero con toldo eléctrico y una palmera que da sofisticación al área. Planta alta: Gran recámara principal (vestidor, baño con jacuzzi, espacios amplios para colocar una sala, con terraza con vista al jardín), 2 recámaras secundarias (con vestidor y baño cada una), family. Acabados de lujo, la parte de abajo cuenta con iluminación dirigida a paredes y techos. Cerca electrificada, gas natural, circuito cerrado con 4 cámaras, alarma ADT, cisterna, paneles solares, portón eléctrico. Entrada de servicio independiente.
EasyBroker ID: EB-MT9300

3 **3** **450.00** **6**

DATOS DEL VENDEDOR

Nombre: deloscobosygalicia@gmail.c

Télefono:+525528922923

¡ENCONTRAMOS EL LUGAR PERFECTO PARA TI!

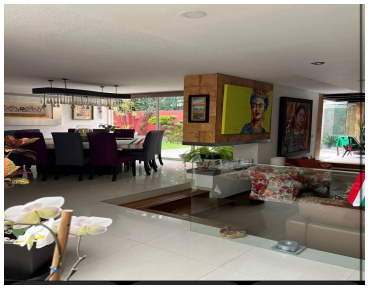
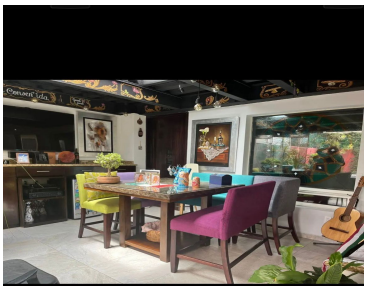

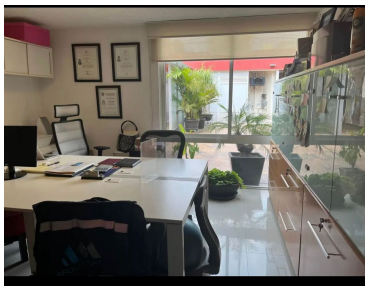

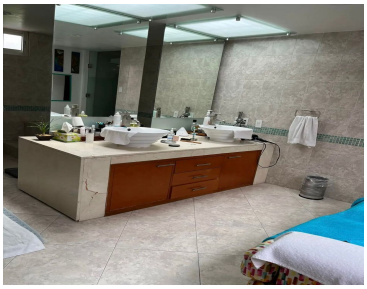

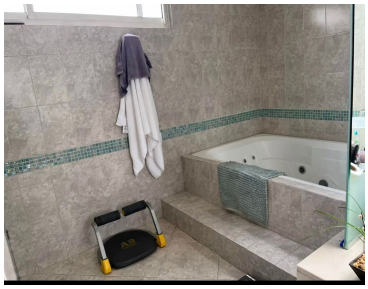

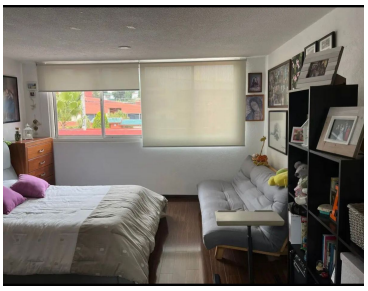

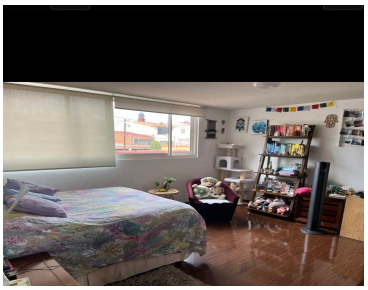

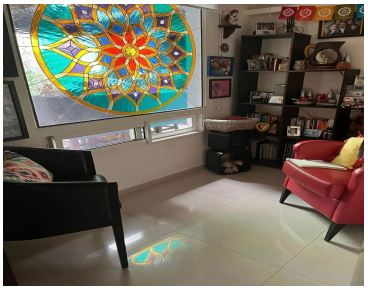

www.pinnmx.com