¡ENCONTRAMOS EL LUGAR PERFECTO PARA TI!

Código:
25462

$ 17,500.00 MXN

¡ENCONTRAMOS EL LUGAR PERFECTO PARA TI!

RENTA/VENTA DE DEPARTAMENTO FRENTE A PLAZA PASEO QUERÉTARO

Calle: Col: Misión San Jerónimo,
Querétaro, Querétaro

COMENTARIOS DEL VENDEDOR

Departamento Boutique en Renta/Venta en Privada con amenidades. Acabados de Vanguardia & Lujo / Diseño Modernista con espacios amplios, iluminados y muy cómodos. Conjunto de solo 16 departamentos en edificio con elevador. Distribución: 125 m2 de construcción con: Sala - Comedor / Terraza con vista a reserva / Cocina Integral / Closet de Blancos muy Amplio / Lavandería cerrada / Estacionamiento 2 autos techados / Bodega amplia / 2 Recamaras / 2 baños completos Dentro de privada Misión San Jerónimo Amenidades: alberca, salón de usos múltiples, área juegos y vigilancia 24 horas Doble filtro de seguridad con acceso a los departamentos con portón eléctrico Gran Ubicación sobre el Junípero Serra, frente al Nuevo Centro Comercial Paseo Querétaro, cerca de zona comercial y servicios consolidada, escuelas, bancos, HEB, La Comer, Walmart, Chedraui y todos los servicios. Se renta con póliza jurídica. La renta incluye la cuota mantenimiento del condominio. PRECIO DE RENTA $17,500 ** También en venta $3,430,000. EasyBroker ID: EB-MJ9954

2 **2** **125.00** **2**

DATOS DEL VENDEDOR

Nombre: rhu.grupoinmobiliario@gmail.com

Télefono:4424540351

Correo Electrónico:rhu.grupoinmobiliario@gmail.com

¡ENCONTRAMOS EL LUGAR PERFECTO PARA TI!

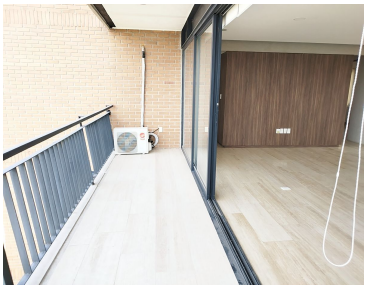

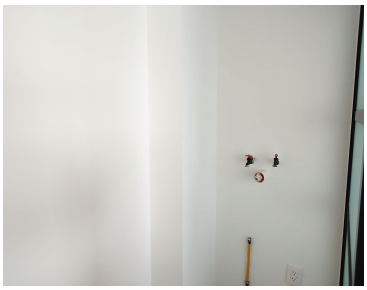

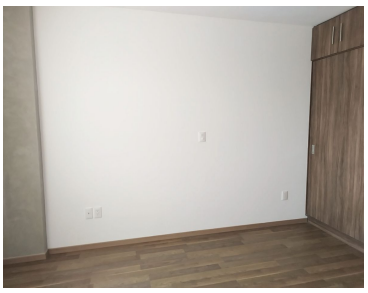

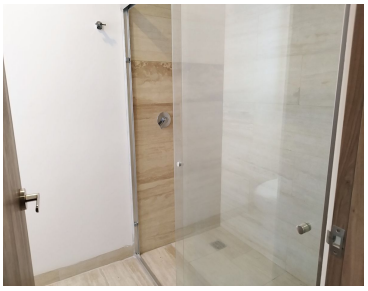
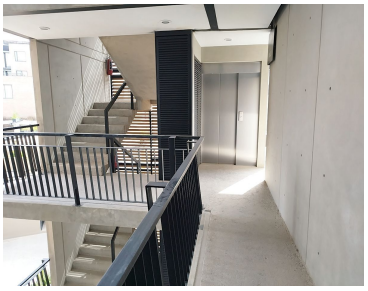

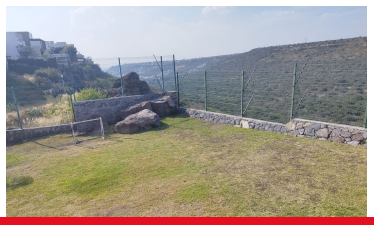

www.pinnmx.com