¡ENCONTRAMOS EL LUGAR PERFECTO PARA TI!

Código: 25376

$ 23,000.00 MXN

¡ENCONTRAMOS EL LUGAR PERFECTO PARA TI!

Departamento en Renta, Lomas Verdes, 3 Recamaras

Calle: San Jose del Real **Col:** Lomas Verdes 6a Sección, Naucalpan de Juárez, México

COMENTARIOS DEL VENDEDOR

Hermoso departamento en renta en Lomas Verdes con reciente remodelación y excelentes acabados listo para habitarse. -Distribución- Estancia Comedor Cocina (Integral) 3 Recamaras (Recámara Principal con Vestidor y baño) 2 Baños 2 Lugares de estacionamiento Cuarto de Servicio Área de lavado -Equipamiento- Persianas Black Out - Elegance Barra de Granito Luz Led Mueble para centro de TV Enfriador de vino Campana y lampara en cocina. -Equipamiento del edificio- Elevador Salón de Eventos (60 Personas) Seguridad 24 hrs Estacionamiento de Visitas Pet Friendly -Alrededores- A 5 min. Av. Lomas Verdes Centro comercial La Cúspide UVM, Colegios Hospital Río de la Loza Parques y clubes deportivos -Requisitos- 1 Mes de Deposito 1 Mes de Renta 1 Póliza jurídica. EasyBroker ID: EB-MM8632

3 **2** **159.56** **2**

DATOS DEL VENDEDOR

Nombre: atencion.clientes@kenkel.com

Télefono:México 55 5378 1111 -- Morelos 777 980 3111 --
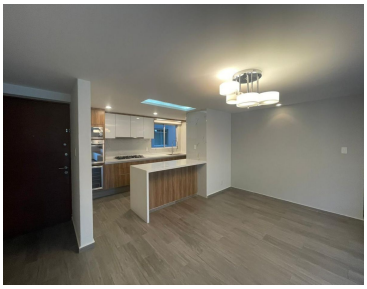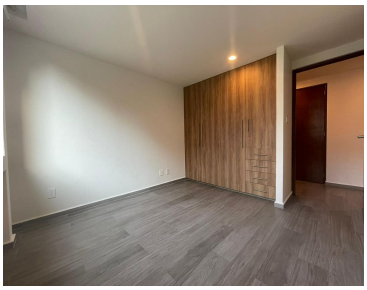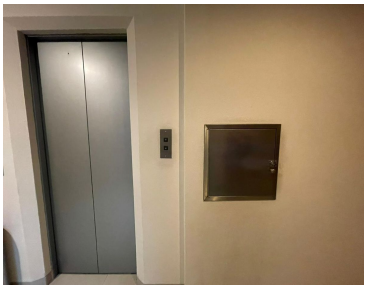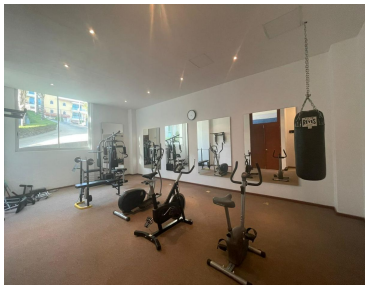
¡ENCONTRAMOS EL LUGAR PERFECTO PARA TI!