¡ENCONTRAMOS EL LUGAR PERFECTO PARA TI!

Código: 25366

$ 4,950,000.00 MXN

¡ENCONTRAMOS EL LUGAR PERFECTO PARA TI!

Casa en Venta, Bosques del Lago, 4 Recamaras

Calle: Cerrada de Eucaliptos **Col:** Granjas Lomas de Guadalupe, Cuautitlán Izcalli, México

COMENTARIOS DEL VENDEDOR

Hermosa casa de 3 niveles con excelente iluminación en Granjas de lomas de Guadalupe en fraccionamiento privado. -Distribución- Estancia Comedor Cocina (Equipada, con estufa de inducción y gas) 4 Recámaras (Principal con Baño y Vestidor) 3 Baños 1 Medio baño Desayunador 3 Lugares de estacionamiento. Bodega Patio de Tendido Cuarto de Lavado -Equipamiento- Vigilancia 24 hrs. Fraccionamiento Privado. -Alrededores- A 5 minutos de Cto. Exterior mexiquense Colegios, Parques, Clubes deportivos -Documentación en Regla- -Se aceptan créditos-. EasyBroker ID: EB-MO6653

4 **3** **268.00** **3**

DATOS DEL VENDEDOR

Nombre: atencion.clientes@kenkel.com.mx

Télefono:México 55 5378 1111 -- Morelos 777 980 3111 -- Pachuca 771 980 2711

¡ENCONTRAMOS EL LUGAR PERFECTO PARA TI!

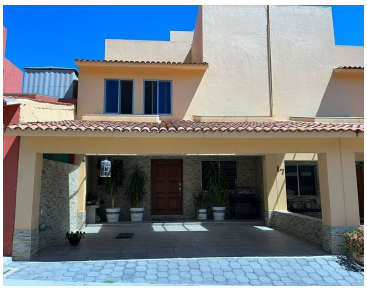

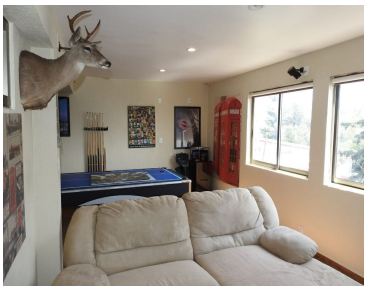
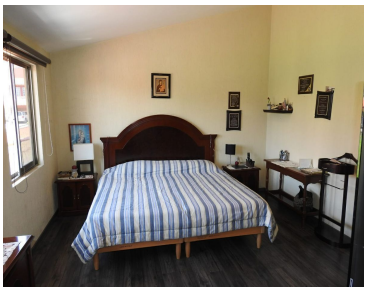

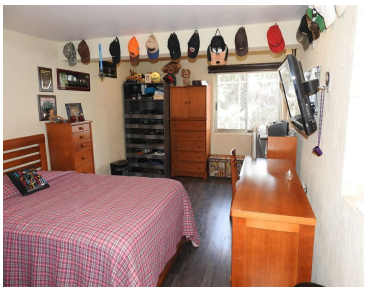

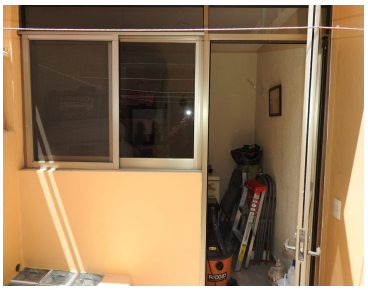

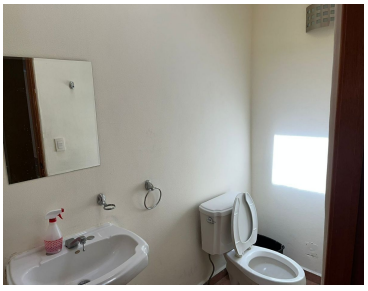

www.pinnmx.com