¡ENCONTRAMOS EL LUGAR PERFECTO PARA TI!

Código: 25144

$ 55,000.00 MXN

¡ENCONTRAMOS EL LUGAR PERFECTO PARA TI!

AMPLIO LOCAL EN TEZIUTLAN PUEBLA

Calle: MATAMOROS **Col:** Teziutlán Centro, Teziutlán, Puebla

COMENTARIOS DEL VENDEDOR

Excelente Local Ubicado en el Centro de Teziutlan en una avenida principal con un alto flujo de autos, a dos calles se encuentra la Central Camionera y una serie de comercios de importancia en la zona. Ideal para diferentes giros. No tiene oficinas, se pueden adaptar La Construcción es de Concreto . IMPORTANTE VISITARLO ..... UBICACION PRIVILEGIADA. PARA CUALQUIER NEGOCIO o FRANQUICIA. EasyBroker ID: EB-HI6141

0 **0** **300.00**

DATOS DEL VENDEDOR

nbre: holuxrealestate@gmail.com

Télefono:2229187756

ectrónico:holuxrealestate@gmail.com

¡ENCONTRAMOS EL LUGAR PERFECTO PARA TI!

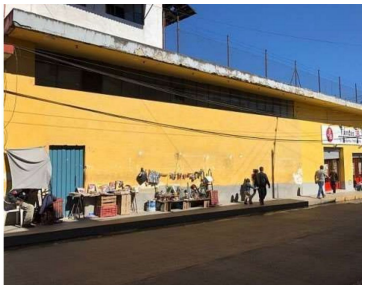

www.pinnmx.com