¡ENCONTRAMOS EL LUGAR PERFECTO PARA TI!

Código: 25099

$ 241,060.00 MXN

¡ENCONTRAMOS EL LUGAR PERFECTO PARA TI!

Oficina en renta en Santa María, Monterrey, Nuevo León

Calle: Boulevard Díaz Ordaz **Col:** Rincón de Santa María, Monterrey, Nuevo León

COMENTARIOS DEL VENDEDOR

Oficina en renta en la importante zona corporativa de Santa María, con accesos rapidos a Monterrey, Santa Catarina y San Pedro Garza Garcia, Nuevo León. Cuenta con: Seguridad 24/7 Accesos controlados Green Building Business center Restaurantes y amenidades Atención y mantenimiento Vistas panorámicas Múltiples niveles de estacionamiento. Esta oficina tiene un área de 709 m2, se entrega acondicionada, ideal para adecuar tu espacio a las necesidades se tu empresa. Metros: 709 m2 Estacionamiento: 28 cajones Entrega inmediata Acondicionado. EasyBroker ID: EB-MR4391

0 **0** **709.00** **28**

DATOS DEL VENDEDOR

Nombre: vickymaqu@gmail.com

Télefono:8119856900

Correo Electrónico:vickymaqu@gmail.com

¡ENCONTRAMOS EL LUGAR PERFECTO PARA TI!

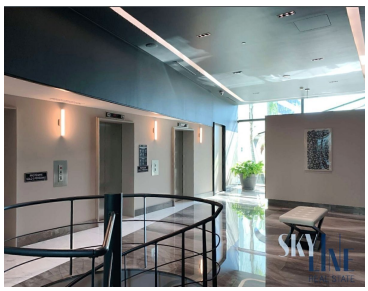

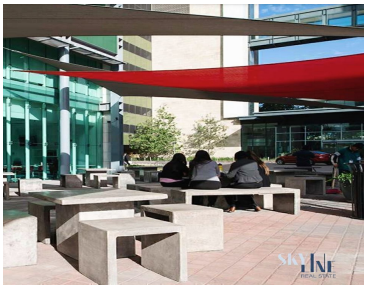

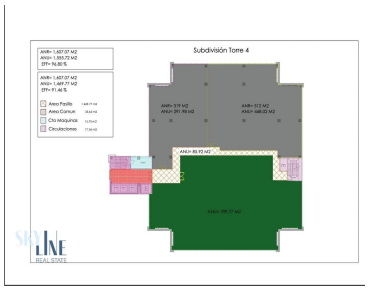

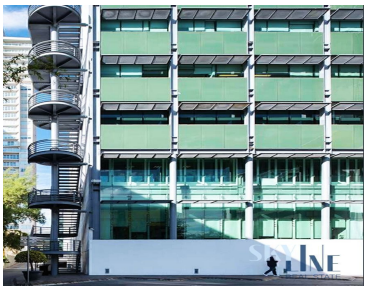

www.pinnmx.com