PINNMX

¡ENCONTRAMOS EL LUGAR PERFECTO PARA TI!

Código: 24895

$ 3,450,500.00 MXN

¡ENCONTRAMOS EL LUGAR PERFECTO PARA TI!

Casa a estrenar en Cholul, tu hogar cerca de todo

Calle: Col: Santa Rita Cholul,
Mérida, Yucatán

COMENTARIOS DEL VENDEDOR

Casas a estrenar de 3 y 4 recámaras, en inigualable ubicación, al norte de la ciudad de Mérida, Yucatán, en Cholul, a 5 minutos de colegios y universidades, las mejor zona comercial de la ciudad, bancos, hospitales y consultorios y todos lo necesario para toda u familia. Beneficios: Barda perimetral. Control de acceso. Instalaciones subterráneas. Vialidades de concreto hidráulico. Acabados de lujo. Residencias con amplios espacios. Estacionamiento de visitas. Muy cerca de la mejor zona comercial de la ciudad. Aprovecha los precios de Preventa. Primeras entregas, Noviembre 2021. Enganche del 10% Se acepta, recursos propios, crédito bancario y crédito Infonavit. No pierdas ésta oportunidad y confirma una cita para visitar las casas muestra. EasyBroker ID: EB-IU1530

4 **4** **241.59** **4**

DATOS DEL VENDEDOR

Nombre: ivan@agathainmobiliaria.co

Télefono:9991635218

¡ENCONTRAMOS EL LUGAR PERFECTO PARA TI!

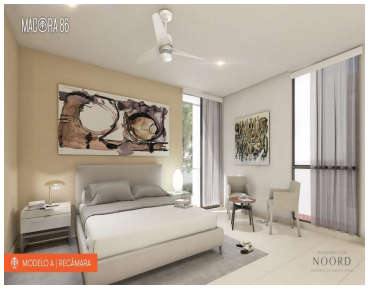

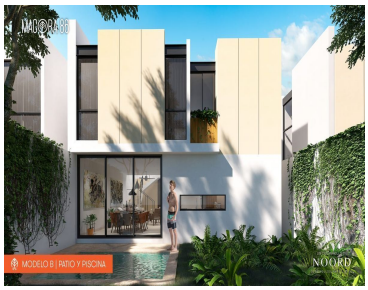

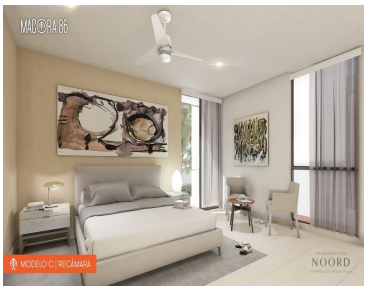

www.pinnmx.com