¡ENCONTRAMOS EL LUGAR PERFECTO PARA TI!

Código:
24777

$ 4,391,700.00 MXN

¡ENCONTRAMOS EL LUGAR PERFECTO PARA TI!

Departamento en venta de 2 habitaciones, en zona norte de Mérida

Calle: Col: Mérida Centro,
Mérida, Yucatán

COMENTARIOS DEL VENDEDOR

Montejo Plaza, un desarrollo de departamentos de primer nivel, extraordinario e innovador que integra características únicas para lograr una vida plena. Montejo Plaza se posiciona como uno de los complejos departamentales mejor ubicados en el norte de la ciudad. Cerca de Plazas comerciales, Costco, Sams Club, Escuelas, Universidades, Cines con vías de acceso. Esta zona es ideal para invertir, puesto que esta creciento a pasos agigantados. Consta de 142 departamentos divididos en 11 modelos. Departamentos tipo A: N2-N8 DEPARTAMENTO: 156 m2 . 3 Recámaras . Clósets de blancos . Sala . Comedor . Cocina . 2 baños completos . 1/2 baño . Balcón . Cuarto de servicio Departamento tipo B: N2- N8 *No disponible* DEPARTAMENTO: 143 m2 . 3 Recámaras . Clósets de blancos . Sala . Comedor . Cocina . 2 baños completos . 1/2 baño . Balcón . Cuarto de servicio Departamentos tipo C: N2 - N8 DEPARTAMENTO: 134 m2 2 Recámaras Clósets de blancos Sala Comedor Cocina 2 baños completos 1/2 baño Balcón Cuarto de servicio Características y Equipamiento: . Cancel de baño vidrio transparente de 6mm de espesor corredizo. . Closet de blancos: Mueble fabricado módulos según descripción a base de madera triplay de Nogal con bastidor de pino terminado de laca, fondo catalizado con correderas de extensión y jaladeras, dos puertas abatibles. . Closet vestidor recámara principal y en habitación: Modulo de closet consta de 4 cajones correderas de extensión y jaladeras, 1 entrepaño intermedios, 1 colgador y 1 maletero. . Mueble de lavabo fabricado a base de listón de nogal y bastidor de pino, con 2 puertas abatibles. . Ventanas corredizas con aluminio color natural, línea española según especificación, con vidrio transparente 6mm de espesor. . Puertas corredizas con aluminio color natural línea española según especificación, con vidrio transparente 6mm de espesor. . Cocina con muebles y puertas en MDF importada europea en color blanco de 18mm de espesor con recubrimiento acrílico de 1mm de espesor con acabado de alto brillo, con sistema de cajones alemán marca HETTICH, con sistema de cajón MULTITECH de pared sencilla. . Cocina con horno y campana italiana de empotrar para mueble aéreo de 90cm. . Lámparas LED redondas. . Calentador de paso de alta presión 13LTS. . Piso interior de porcelanato tipo porcelánico esmaltado con formato 60 x 60 cm. Amenidades: . Alberca. . Gimnasio. . Cancha de pádel. . Cabañas. . Área de asadores. . Área de juegos infantiles. . Casa Club. . Ludoteca. . Lobby. . Caseta de Vigilancia. . Portón de Acceso. . 2 cajones de estacionamiento por depto. Precios: . Modelo A: desde $4,957,508 . Modelo C: $4,391,700 Formas de pago: Créditos Hipotecarios, Recurso propio y créditos de Infonavit Apartado $20,000 pesos valido por 7 días Entrega: Inmediata Cuota de mantenimiento: $4,500 pesos mensual. Incluido el uso del Club de Playa. EasyBroker ID: EB-MT0462

2 **2** **134.00** **2**

DATOS DEL VENDEDOR

Nombre: contacto.deygoat@gmail.com

Télefono:9992971078

¡ENCONTRAMOS EL LUGAR PERFECTO PARA TI!

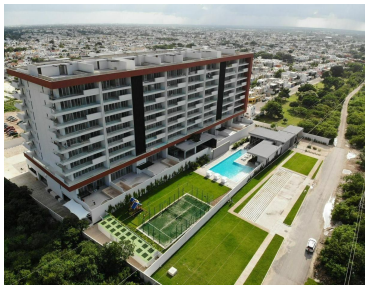

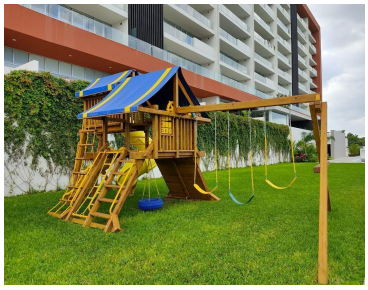

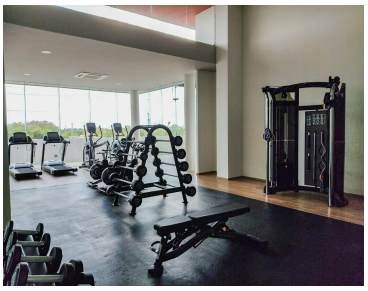
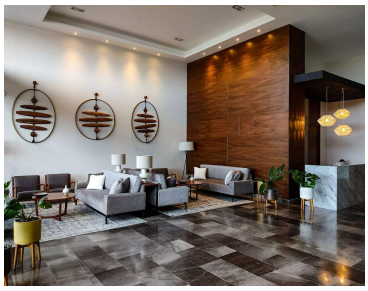

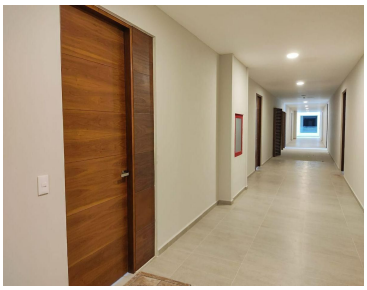

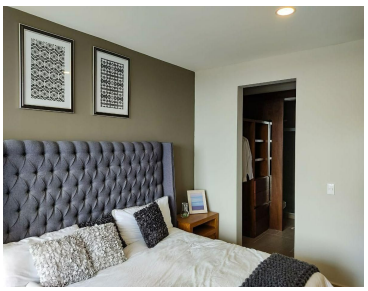

www.pinnmx.com