PINNMX

¡ENCONTRAMOS EL LUGAR PERFECTO PARA TI!

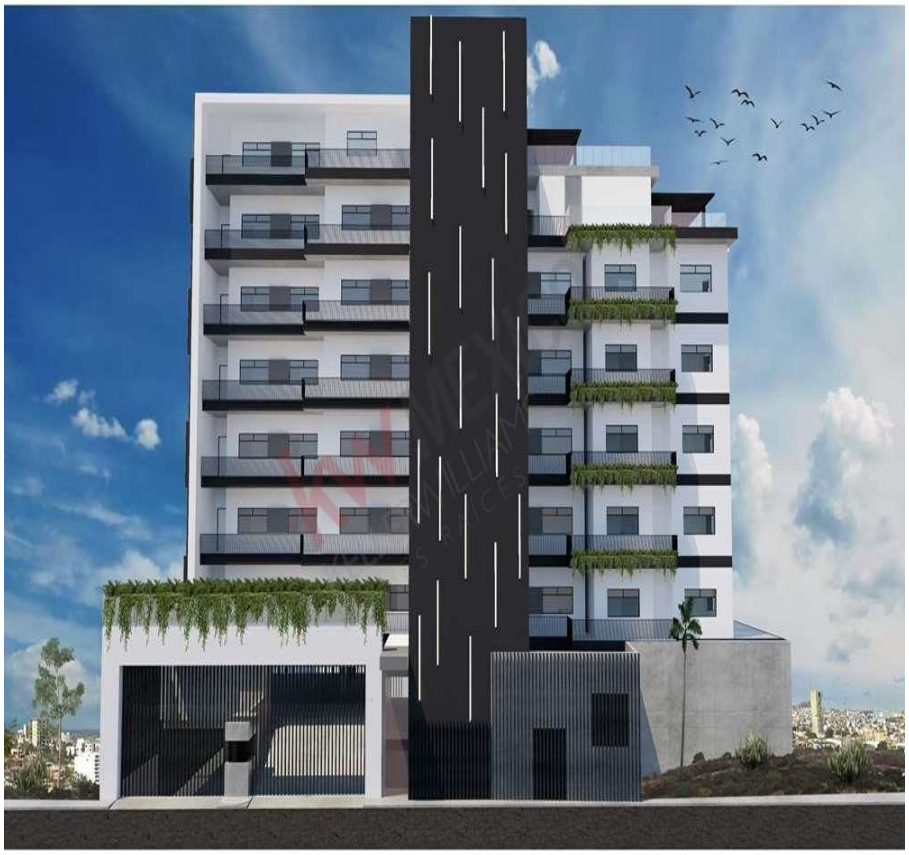

Código:
24453

$ 286,550.00 MXN

¡ENCONTRAMOS EL LUGAR PERFECTO PARA TI!

PRE-VENTA DEPARTAMENTO MODELO PIU UBICADO EN CHAPULTEPEC DOCTORES

Calle: PRIVADA SAN JACINTO **Col:** Chapultepec,
Tijuana, Baja California

COMENTARIOS DEL VENDEDOR

Chapultepec, Tijuana, Baja California, Mexico, 22045 PRE-VENTA DEPARTAMENTO UBICADO EN CHAPULTEPEC DOCTORES CON VISTA PANORAMICA A LA CIUDAD Ambientes Totales:10 Recámaras:3 Baños:3 Área Habitable:132.5 m2 Superficie Total:1,200 m2 Año de Construcción:12/2021 Pisos:1 Estacionamientos:2 Área de construcción:132.5 m2 Chapultepec 25, MODELO PiÙ es un exclusivo desarrollo diseñado para brindarte un estilo de vida seguro e integral con altos estándares de cualidad. Situado en una zona exclusiva de Tijuana, cuenta con tres modelos de departamentos y dos penthouse construidos con materiales y acabados de lujo. Torre cuenta con siete niveles de departamentos y dos niveles de estacionamiento techado, acabados de lujo, cocina integral con cubierta cuarzo/granito, tres amplias recamaras, tres baños completos, dos estacionamientos, bodega, control de acceso, amenidades, alberca y jacuzzi con vista panorámica, area pet friendly, asadores, salón de eventos, area de juegos infantiles, GYM, areas verdes, cisterna, lobby y recepción de lujo, elevador, seguridad 24/7. Muy cerca de escuelas, centros comerciales, restaurantes y cafés, hoteles, hospitales, bancos a solo 10 minutos de la garita de crucé fronterizo. Características Cemento Paneles de Cristal A estrenar Muy céntrico Ubicación accesible Hospital cercano Colegio cercano Tiendas cercanas Zona Tranquila Portón Eléctrico Electricidad Gimnasio Generador Eléctrico de Emergencia Ascensor Jacuzzi Seguridad - Vigilancia Agua Corriente Bomba Hidráulica Acceso para silla de ruedas Tanque de Agua Vista a la Ciudad Vista panorámica Vista Amplia Vista a Área Abierta Balcón Garaje con Puerta Automática Jardín Espacio para juegos Terraza Pileta Videoportero Mascotas permitidas Alberca Estacionamiento Cerrado Portón Eléctrico Chimenea Elevador Baño de servicio Sin Amueblar Baño en Habitación Closet Construído Barra de Desayuno Armario Empotrado Moderno. EasyBroker ID: EB-JC8251

3 **3** **132.50** **2**

DATOS DEL VENDEDOR

re: samec.inmobiliaria@gmail.com

Télefono:+526611239936

ctrónico:samec.inmobiliaria@gmail.com

¡ENCONTRAMOS EL LUGAR PERFECTO PARA TI!

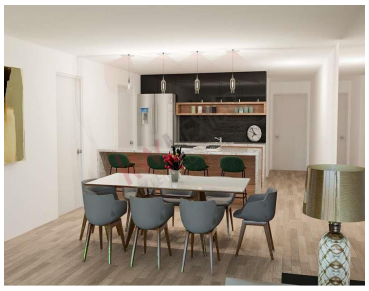

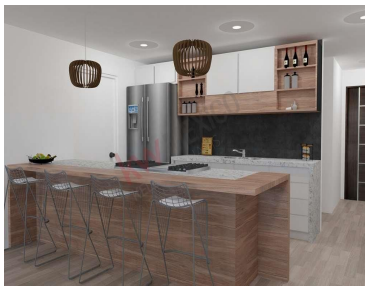
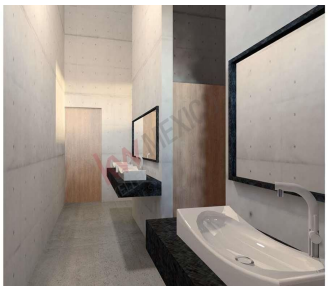

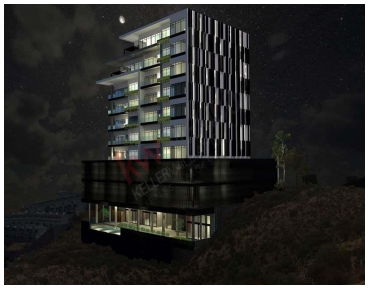

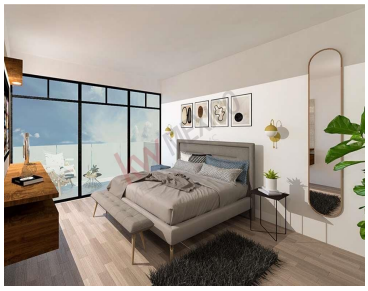

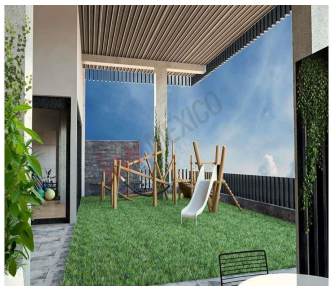
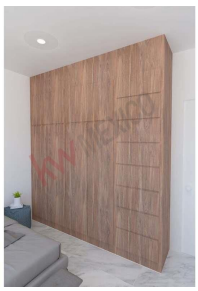

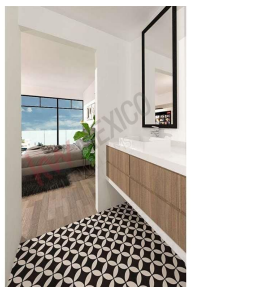
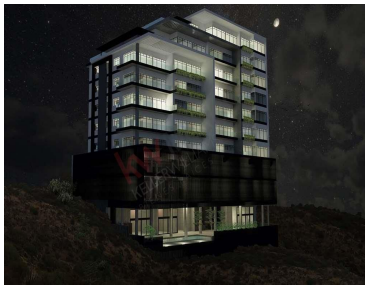

www.pinnmx.com