PINNMX

¡ENCONTRAMOS EL LUGAR PERFECTO PARA TI!

Código: 24432

$ 3,422,000.00 MXN

¡ENCONTRAMOS EL LUGAR PERFECTO PARA TI!

DEPARTAMENTO NUEVO EN VENTA AZCAPOTZALCO,CDMX.

Calle: FUNDIDORES **Col:** Trabajadores de Hierro, Azcapotzalco, Ciudad de México

COMENTARIOS DEL VENDEDOR

A ESTRENAR !!!Departamento nuevo en venta con excelente ubicación, a 2 cuadras de Av. Vallejo, cerca del Hospital la Raza, del nuevo centro comercial y de la zona Industrial de Vallejo. El mejor conjunto de departamentos de la zona, solo 3 niveles y 6 departamentos. El departamento esta ubicado en 1er nivel con acabados premium, estancia de sala y comedor, cocina equipada con barra de granito , 1 baño completo con cancel de cristal templado, medio baño de visitas, griferia y w.c. de la marca HELVEX, 2 habitaciones de excelente tamaño, balcón con vista a la calle, área de lavado, calentador de paso y 2 cajones de estacionamiento. Cisterna comunal, Portón eléctrico para acceso al estacionamiento, Jaulas de tendido por departamento, iluminación de fotoceldas en estacionamiento ,Tinaco por departamento Precio de Venta : Dede 3,422,000.00 (Sujeto a cambio y disponiblidad) Aceptamos creditos bancarios e Infonavit. "PREGUNTA POR NUESTRA PROMOCIÓN DEL MES" Con gusto podemos ayudarte a encontrar el lugar de tus sueños, contactanos al Whatsapp al 442 226 80 67 / 442 592 29 15 Que no te lo ganen!!!! llamanos para más información. EasyBroker ID: EB-MT3589

2 **1** **70.00** **2**

DATOS DEL VENDEDOR

Nombre: immobiliare.qro@gmail.com

Télefono:442 226 80 67 / 442 592 29 15

Correo Electrónico:immobiliare.qro@gmail.com

¡ENCONTRAMOS EL LUGAR PERFECTO PARA TI!

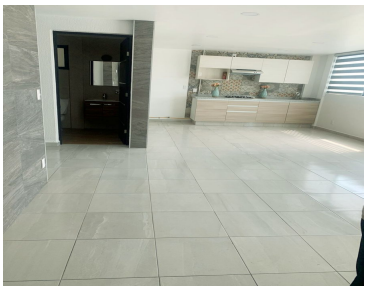
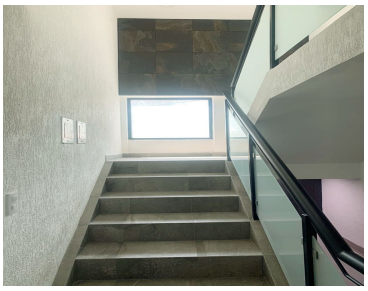

www.pinnmx.com