¡ENCONTRAMOS EL LUGAR PERFECTO PARA TI!

Código:
24430

$ 40,000.00 MXN

¡ENCONTRAMOS EL LUGAR PERFECTO PARA TI!

Departamento en Renta, Polanco, 3 recámara

Calle: Emerson **Col:** Polanco V Sección,
Miguel Hidalgo, Ciudad de México

COMENTARIOS DEL VENDEDOR

Hermoso departamento en venta en exclusiva zona de Polanco -Distribución-- Estancia Comedor Cocina 3 Recamaras 2 Baño 2 Lugares de estacionamiento Cuarto de Servicio -Equipamiento- Cocina equipada Vidrio Templado en baño Piso Laminado Luz LED Persiana Black out -Alrededores- A 5 minutos de Av. Rio San Joaquin A 5 minutos de Hospital Español A 2 minutos de Av. Homero Corporativos Polanco, museos, restaurantes, centros deportivos, colegios, centros comerciales, parques. -Documentos en Regla- -Se aceptan créditos- En renta Requisitos. 1 Mes de renta 1 Mes de Deposito Poliza Juridica. EasyBroker ID: EB-MO6362

3 **2** **203.00** **2**

DATOS DEL VENDEDOR

Nombre: atencion.clientes@kenkel.com.mx

Télefono:México 55 5378 1111 -- Morelos 777 980 3111 -- Pachuca 771 980 2711
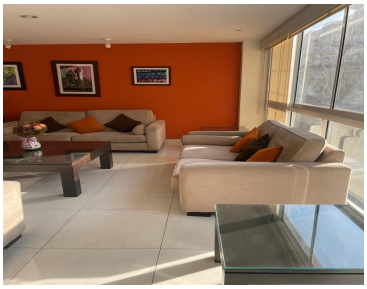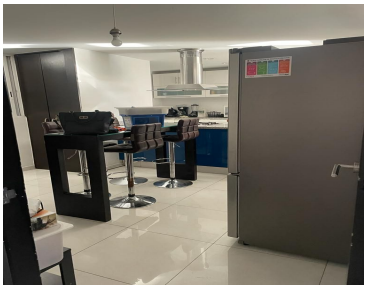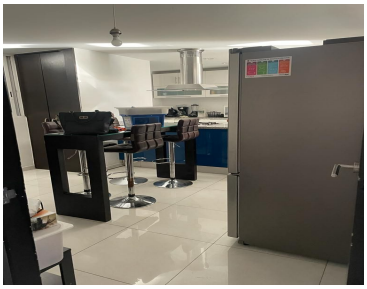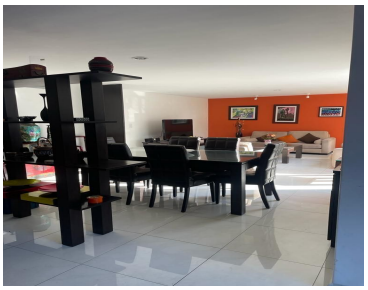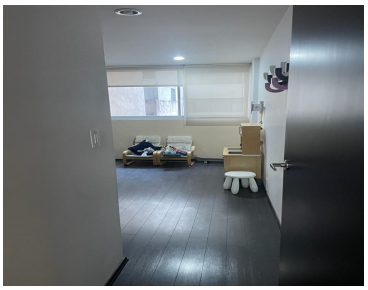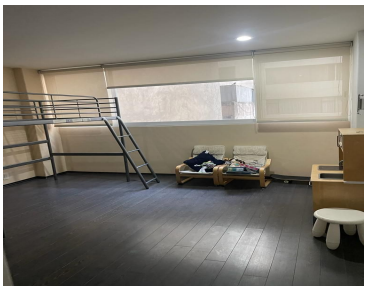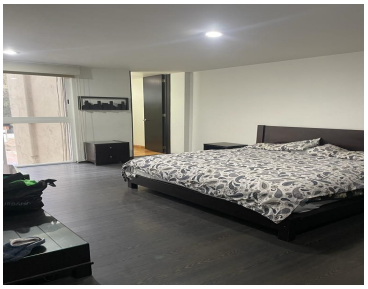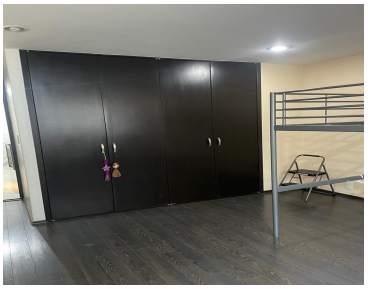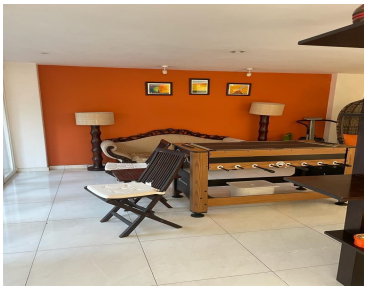
¡ENCONTRAMOS EL LUGAR PERFECTO PARA TI!