PINNMX

¡ENCONTRAMOS EL LUGAR PERFECTO PARA TI!

Código: 24413

$ 6,000.00 MXN

¡ENCONTRAMOS EL LUGAR PERFECTO PARA TI!

Casa en RENTA en Ecatepec

Calle: Col: Las Américas,
Ecatepec de Morelos, México

COMENTARIOS DEL VENDEDOR

CASA EN RENTA FRACCIONAMIENTO SIMÓN BOLIVAR, LAS AMÉRICAS, ECATEPEC DE MORELOS, ESTADO DE MÉXICO • Casa habitación • Planta baja y 1 nivel • 2 recamaras • Sala • Comedor • Cocina • 1 Baño completo • Patio trasero (zotehuela) • Patio (garage para 1 auto) • Casa con portón • Protecciones metálicas en puertas y ventanas • Boiler • Agua (no se paga este servicio) • Luz • Gas estacionario (Engie) • El fraccionamiento cuenta con circuito cerrado las 24 horas, son pocas casas • Privacidad, seguridad y Tranquilidad • Portón eléctrico (control remoto) • Puerta magnética • Casa recién remodelada e impermeabilizada (seminueva) • Plazas comerciales a 5 minutos, hospitales, gimnasios, base de taxis y combis, escuelas y establecimientos de variedad de comida. • Rápidos accesos a CDMX y AIFA por Circuito Exterior Mexiquense. • Cerca de Hospital General Las Américas, kínderes, primarias, secundarias, preparatorias (CECYT 3) y universidades (UNITEC Campus Ecatepec, Unidad de Estudios Superiores de Ecatepec) • Estaciones de Mexibus • Plazas Las Américas y Paseo Ventura a 5 minutos. Bancos, restaurantes, supermercados, etc. REQUISITOS: • Renta mensual: $6,000 m.n. • No. Depósitos: 1 depósito de $6,000 m.n. • Mantenimiento mensual al fraccionamiento $100.00 • Póliza Jurídica con costo de $3480.00 (se paga mitad y mitad con el propietario) Para la Póliza se requiere: • Fiador con inmueble propio, libre de gravamen u Obligado Solidario • INE arrendatario y fiador u Obligado Solidario • Comprobante de ingresos del arrendatario y Obligado Solidario (3 meses previos al arrendamiento) • 3 referencias personales con identificación INE, números locales y celulares OBSERVACIONES: • No se aceptan mascotas • Arrendamiento por 1 año • Cantidad de personas a ocupar el inmueble 4 • El costo de la renta no incluye mantenimiento mensual al fraccionamiento. EasyBroker ID: EB-MI7649

2 **1** **57.00** **1**

DATOS DEL VENDEDOR

ombre: info@rkinmobiliaria.mx

Télefono:55 63803478

Electrónico:info@rkinmobiliaria.mx
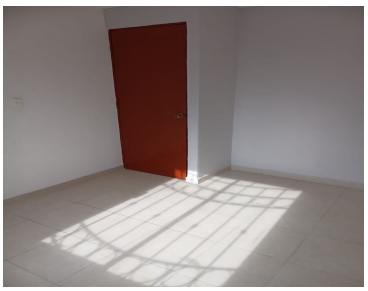
¡ENCONTRAMOS EL LUGAR PERFECTO PARA TI!