PINNMX

¡ENCONTRAMOS EL LUGAR PERFECTO PARA TI!

**Código: 24184**

**$ 350,000.00 MXN**

¡ENCONTRAMOS EL LUGAR PERFECTO PARA TI!

## DEPA DE 3 RECAMARAS FRENTE AL MAR

**Calle: Col:** Rosarito Centro,
Playas de Rosarito, Baja California

## COMENTARIOS DEL VENDEDOR

DEPARTAMENTOS DE LUJO FRENTE AL MAR.... PREVENTA CONDOMINIOS NUEVA TORRE C EN Costa Bella. Se encuentra a 10 min del Centro de Rosarito. EN BAJA CALIFORNIA NORTE. A 15 minutos de restaurantes de clase mundial... A 40 MIN DE LA FRONTERA DE SAN DIEGO, ESTA PROPIEDAD SE PUEDE DISFRUTAR COMO RESIDENCIA DE TIEMPO COMPLETO O PARA GENERAR GRANDES INGRESOS POR ALQUILER... 200 M2 DE SUPERFICIE De 2 Y 3 Recámaras Cuarto de televisión 2 baños Cuarto de lavado. Acabados Completos. Amenidades; Áreas de bbq, áreas verdes, Casa Club, jacuzzi y alberca 2 Espacios de estacionamiento. Seguridad las 24hrs. PRECIO DESDE: $350,000 dlls $5,000 dlls para apartar. CREDITO DIRECTO!!!!!!! Impresionante vista al mar. $5,000 dlls para apartar. Agenda tu cita. Contáctanos… LLAME O ENVIE UN (Whatsapp). 664 716 2933 PARA CUALQUIER DUDA ENVIE SUS DATOS Y NOS COMUNICAMOS. EasyBroker ID: EB-MS9128

**3** **2** **200.00** **2**

## DATOS DEL VENDEDOR

**Nombre:** romaxbienesraices@gmail.com

**Télefono:**6644030703

**Correo Electrónico:**romaxbienesraices@gmail.com

¡ENCONTRAMOS EL LUGAR PERFECTO PARA TI!

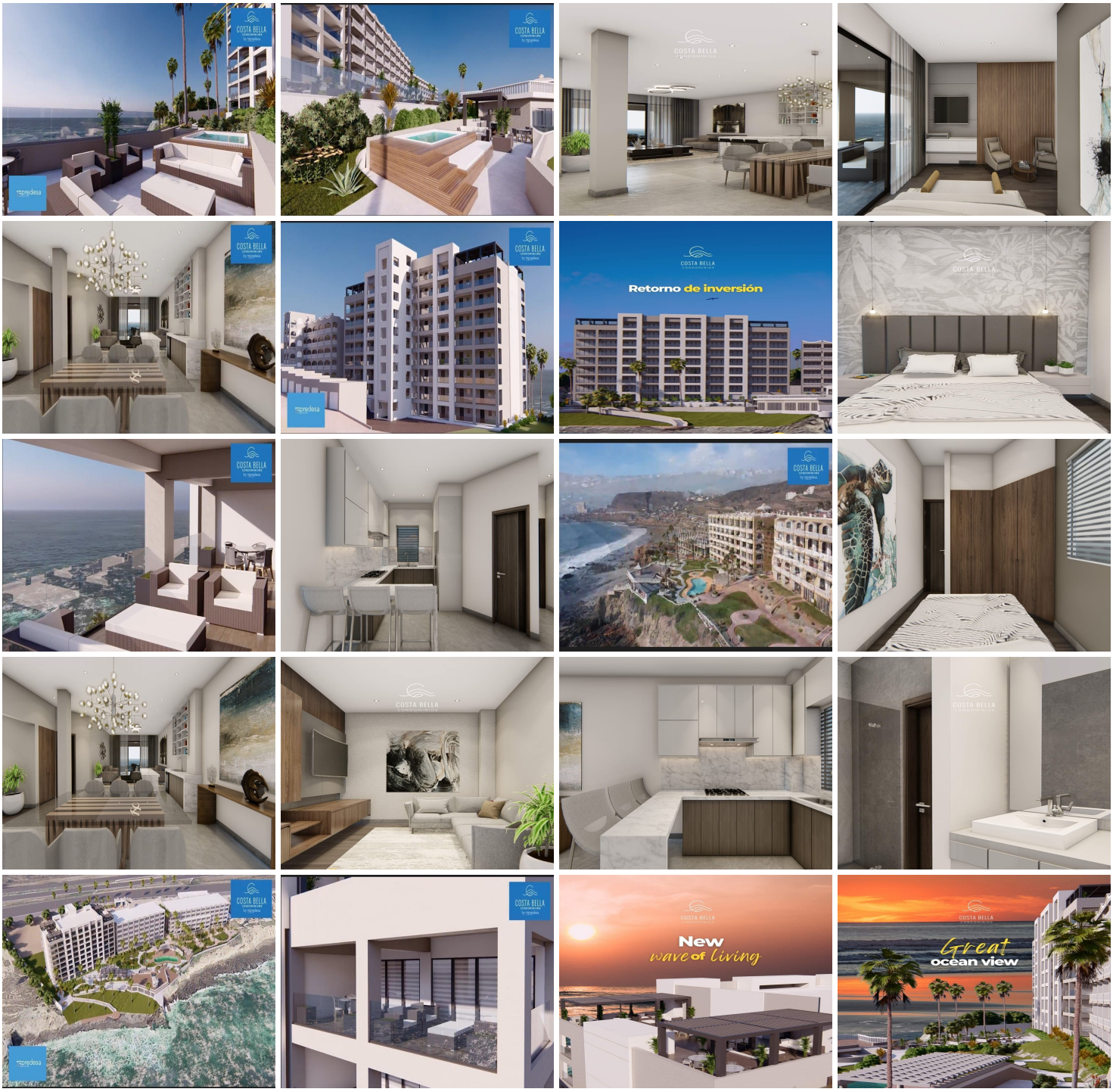


www.pinnmx.com