¡ENCONTRAMOS EL LUGAR PERFECTO PARA TI!

Código:
24100

$ 6,500,000.00 MXN

¡ENCONTRAMOS EL LUGAR PERFECTO PARA TI!

Oportunidad Venta Departamento en Central Park Bosque Real

Calle: Av. del Silencio **Col:** Bosque Real,
Huixquilucan, México

COMENTARIOS DEL VENDEDOR

Hermoso departamento en Central Park, Bosque Real. Excelente vista y buena temperatura e iluminación natural. Características: - 165 m2 habitables - Amplia sala comedor - Cocina abierta - 2 recámaras amplias; ambas con baño completo y walk-in closet. - Family room. (opción a 3ra Rec) - 3 baños completos - Baño de visitas. - Cuarto de servicio completo. - 2 cajones de estacionamiento. - Bodega - Costo de mantenimiento $6,231.00 - Seguridad 24 hrs Amenidades: alberca techada, jardines, gimnasio, ludoteca, spa, jacuzzi, salón de fiestas, salón de adultos. EasyBroker ID: EB-MS7888

2 **3** **165.00** **2**

DATOS DEL VENDEDOR

bre: contacto@yousoluciones.com

Télefono:5619987766

ctrónico:contacto@yousoluciones.com
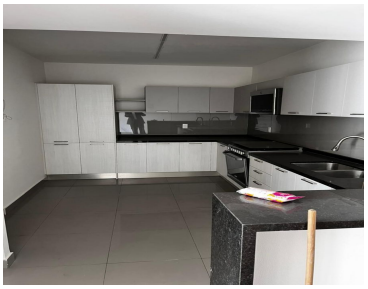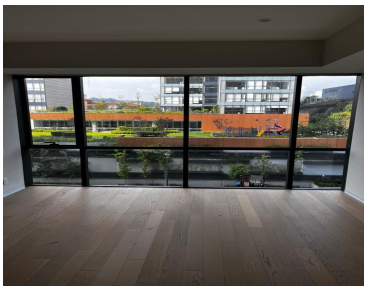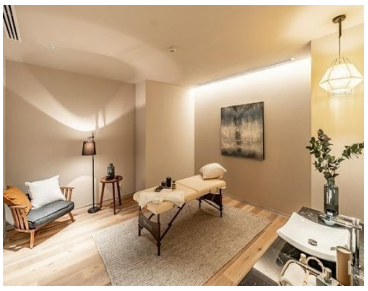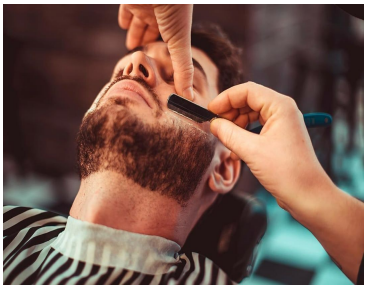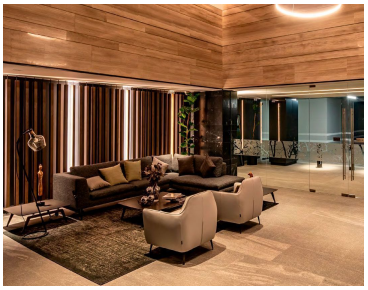
¡ENCONTRAMOS EL LUGAR PERFECTO PARA TI!